ÇUKUROVA ÜNİVERSİTESİ
SAĞLIK BİLİMLERİ ENSTİTÜSÜ
YÜKSEK LİSANS EĞİTİMİ AKIŞ ÇİZELGESİ

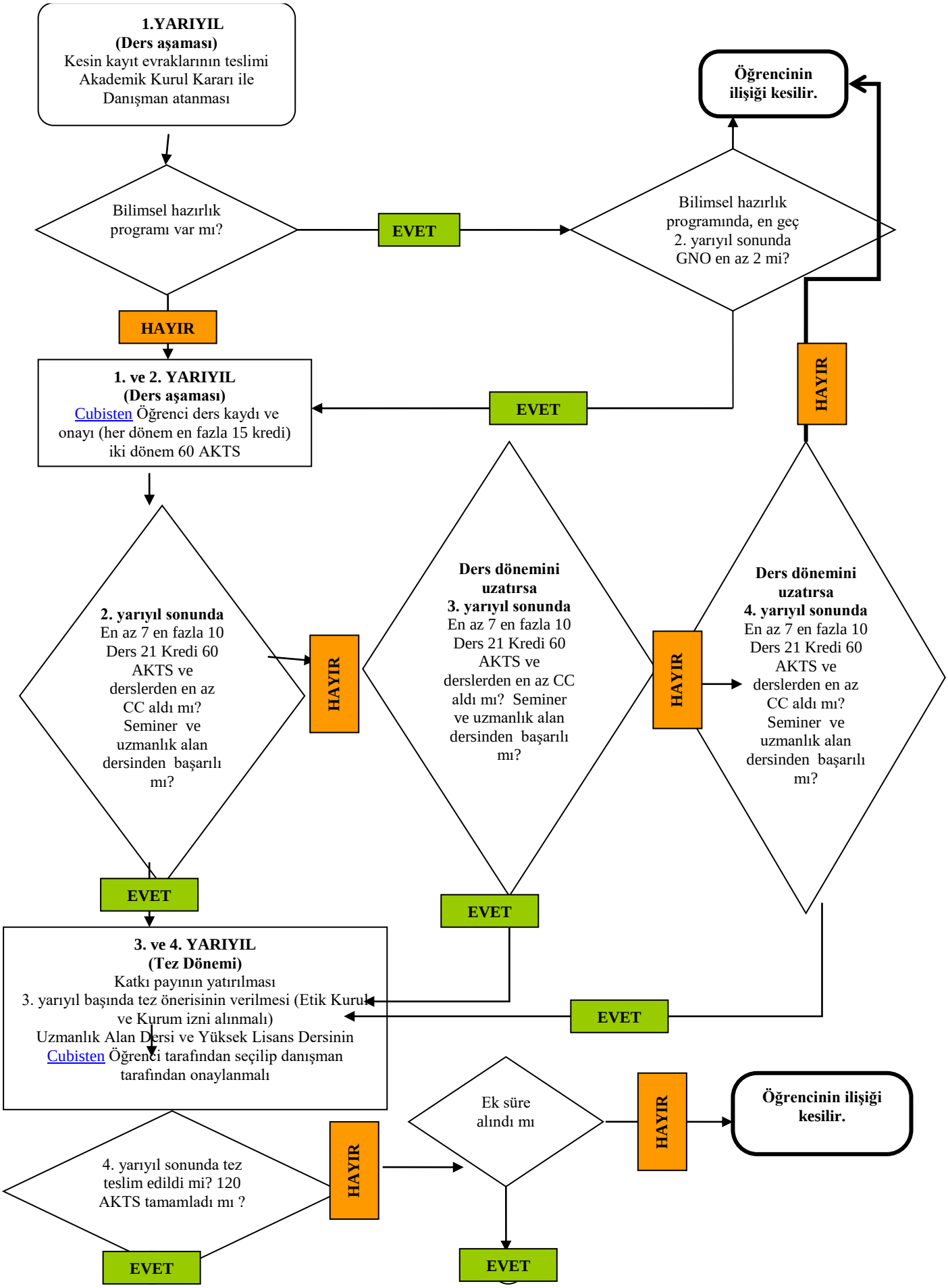

Tezin AD Başkanlığı kanalıyla Enstitüye teslimi,
AD Başkanlığının önerisi ve Enstitü Yönetim Kurulu onayı ile jüri oluşturulması

Ders döneminde ek süre almadıysa en fazla 2 yarıyıl ek süre verilmesi

Tezin jüri üyelerine teslimi
"YL Tezinin Jüri Üyelerine Teslim Tutanağı"

Tezin teslim tarihinden itibaren en geç bir ay içerisinde tez sınavının yapılması ve sonucun en geç üç gün içerisinde Enstitüye bildirilmesi
"YL. Tez İnceleme ve Değerlendirme Raporu"
"YL.Tez Savunma Sınavı Tutanağı"
"YL. Tez Kabul ve Onay Sayfası"

TEZ SINAV SONUCU

DÜZELTME

En geç üç ay içerisinde düzeltmelerin yapılarak, tezin aynı jüri önünde yeniden savunulması

RED

Öğrencinin ilişiği kesilir.

KABUL

En geç bir ay içerisinde; tezin 1 adet ciltlenmiş kopyasının ve CD'sinin Enstitüye teslim edilmesi

Tezin ve CD'nin Kütüphaneye teslim edilmesi

"YL Tez ve CD'nin Kütüphaneye Teslim" Formu

DİPLOMA