



Çukurova Üniversitesi Sağlık Bilimleri Enstitüsü
Çukurova University Institute of Health Science

SAĞLIK BİLİMLERİ DERGİSİ

Journal
of
Health Sciences

Cilt :
Vol : 12

Sayı :
No : 1,2,3

1997
Adana

Çukurova Üniversitesi Sağlık Bilimleri Enstitüsü
Çukurova University Institute of Health Science

SAĞLIK BİLİMLERİ DERGİSİ

Journal
of
Health Sciences

Cilt :

12

Sayı :

1,2,3,

1997

Vol :

No :

Adana

Yayın Kurulu
(*Editörs*)

Prof. Dr. Kadri ÖZCAN
Prof. Dr. Yurdanur KILINÇ
Doç. Dr. Pauline AKSUNGUR
Doç. Dr. Levent KAYRIN
Doç. Dr. Ahmet H. YÜCEL

Yılda 1-3 kez çıkar
(1-3 bulletins per year)

Sahibi (Owner) : Ç.Ü. Sağlık Bilimleri Enstitüsü
Prof. Güneş T. YÜREĞİR
Müdür (Director)

Yazışma Adresi
(*Correspondence*)

Çukurova Üniversitesi Sağlık Bilimleri Enstitüsü
01330 Balcalı / Adana-TÜRKİYE

İÇİNDEKİLER

GÖZ KAPAĞINDA SAPTANAN BİR ERİŞKİN KSANTOGRANÜLOMA OLGUSU SUNUMU <i>A CASE REPORT OF ADULT XANTHOGRANULOMA WHICH WAS DETECTED IN EYELID</i>	7
SIÇAN TORASİK AORTA PREPARATINDA ÇEŞİTLİ AJANLAR TARAFINDAN OLUŞTURULAN KONTRAKTİL AKTİVİTE ÜZERİNDE AMİLORİD VE VANADAT ETKİLERİ İLE İLGİLİ BİR ÇALIŞMA <i>A STUDY ABOUT THE EFFECTS OF AMILORIDE AND VANADATE ON THE CONTRACTILE ACTIVITY INDUCED BY VARIOUS AGENTS IN THE RAT AORTIC RINGS</i>	11
Doktora ve Yüksek Lisans Tez Özetleri Abstracts For PhD and Ms Thesis	
ADANA ÇEVRESİ NEKROPOL KAZILARINDA ÇIKAN İNSAN İSKELETLERİNİN ANTROPOLOJİK ANALİZİ <i>ANTHROPOLOGIC ANALYSIS OF HUMAN SKELETONS FOUND IN DIGGINGS AT A NECRPOLIS IN THE AREA OF ADANA</i>	25
PROFESYONEL FUTBOLCULARIN BAZI KİŞİSEL DEĞİŞKENLERİNİN DURUMLUK KAYGI ÜZERİNE ETKİLERİ VE DURUMLUK KAYGININ TAKIM İÇİ İLİŞKİLERİNE ETKİSİNİN ARAŞTIRILMASI (3. Lig Uygulaması) <i>INVESTIGATION OF THE EFFECT OF A STATE OF ANXIETY ON CERTAIN PERSONAL VARIABLES OF PROFESSIONAL SOCCER PLAYERS AND ON THE INNER RELATION SHIPS OF THE TEAM (CARRIED OUT ON THE 3rd LEAGUE)</i>	29
AC MANYETİK ALANIN SIÇANLARDA BİYOMEKANİK VE HEMATOLOJİK PARAMETRELERE ETKİSİNİN ARAŞTIRILMASI <i>INVESTIGATION OF THE EFFECT OF AN AC MAGNETIC FIELD ON THE BIOMECHANICAL AND HEMATOLOGICAL PARAMETERS IN RATS</i>	35
BİYOLOJİK SİNYALLERİN BİLGİSAYAR İLE KAYITLANMALARI VE ANALİZLERİ <i>RECORDING AND ANALYSIS OF BIOLOGICAL SIGNALS</i>	36
KANSER VERİ TABANLARI GELİŞTİRME VE DEĞERLENDİRME <i>DEVELOPMENT AND EVALUATION OF CANCER DATABASES</i>	41
BÜYÜME VE GELİŞMENİN DEĞERLENDİRİLMESİNDE ANTRPOMETRİK ÖLÇÜTLER <i>ANTHROPOMETRIC MEASUREMENTS IN EVALUATION OF GROWTH AND DEVELOPMENT</i>	43
ÇUKUROVA BÖLGESİNDE HEMOGLOBİNOPATİLERİN HPLC YÖNTEMLERİYLE İNCELENMESİ <i>THE USE OF HPLC METHODS IN THE INVESTIGATION OF HEMOGLOBINOPATHIES IN THE ÇUKUROVA REGION</i>	47
İNVİVO ve İNVİTRO KOŞULLARDA LİTYUMUN WİSTAR TÜRÜ SIÇANLARDA BEYİN SODYUM-POTASYUM ADENOZİN 5'TRİFOSFATAZ ENZİM KİNETİĞİNE ETKİSİ <i>THE EFFECT OF LITHIUM ON, SODIUM-POTASSIUM/ADENOSINE 5' TRIPHOSPHOTASE ENZYME KINETICS IN BRAINS OF WİSTAR RATS UNDER IN VIVO AND IN VITRO CIRCUMSTANCES</i>	49
PANKREAS LANGERHANS ADACIK HÜCRELERİNDE KALSİYUM ADENOZİN 5'TRİFOSFATAZ ENZİM DÜZEYLERİNİN DENEYSSEL DİYABETİK SIÇAN MODELİNDE ARAŞTIRILMASI <i>INVESTIGATION OF THE LEVELS OF CALCIUM-ADENOSINE 5TRIPHOSPHOTASE ENZYME IN THE ISLETS OF LANGERHANS CELLS OF THE PANCREAS IN AN EXPENIMENTAL DIABETIC RAT MODEL</i>	52
BİKARBONAT TARAFINDAN UYARILAN ADENOZİN 5'TRİFOSFATAZ ENZİMİNİN SIÇAN BEYİNİ İSKEMİSİNDEKİ ROLÜ <i>THE ROLE OF ADENOSINE 5'TRIPHOSPHOTASE ENZYME STIMULATED BY BICARBONATE IN ISCHEMIC RAT BRAINS</i>	55
NORMAL KİŞİLERLE ALL, RELAPS-ALL VE ANLL'Lİ KİŞİLERDE ERİTROSİT PİRUVAT KİNAZ ENZİMİNİN KİNETİK AÇIDAN KARŞILAŞTIRILMASI <i>THE COMPARIŞION OF KINETIC PARAMETERS OF ERYTHROCYTE PYRUVATE KINASE IN ALL, RELAPS-ALL AND ANLL CASES AGAINST THE NORMAL</i>	58
HEMOLİTİK ANEMİLİ OLGULARDA ERİTROSİT ZARA PROTEİNLERİNİN ELEKTROFOREZ YÖNTEMİ İLE İNCELENMESİ <i>ANALYSIS OF THE, PROTEINS OF THE ERYTHROCYTIC MEMBRANE IN PATIENTS WITH HEMOLYTIC ANEMIA USING ELECTROPHORESIS</i>	60
İZOLE KURBAĞA AKCİĞER ŞERİTLERİNDE POTASYUM KLORÜR İLE OLUŞTURULAN GEVŞEMELERE NONADRENERJİK NONKOLİNERJİK SİNİRLERİN KATKISI <i>THE CONTRIBUTION OF NONADRENERGIC-NONCHOLINERGIC NERVES TO RELAXATION PRODUCED BY POTASSIUM CHLORIDE ON ISOLATED LUNG STRIPS OF FROGS</i>	65

KURBAĞA İZOLE ÖZOFAGUS SİRKÜLER DÜZ KAS PREPARATLARINDA POTASYUM GEVŞEMELERİ VE NİTRERJİK SİSTEM <i>POTASSIUM RELAXATION AND THE NITRERGIC SYSTEM IN PREPARATIONS OF CIRCULAR NON-STRIATED MUSCLES OF FROG ESOPHAGUSES</i>	66
İZOLE FARE ÖZOFAGUS LONGİTÜDİNAL SEGMENTİNİN ELEKTRİKSEL UYARIYA VERDİĞİ KONTRAKTİL CEVAPLARIN BAZI ÖZELLİKLERİ <i>CERTAIN CHARACTERISTICS OF THE CONTRACTILE RESPONSE IN ELECTRICALLY STIMULATED LONGITUDINAL SEGMENTS OF ISOLATED MOUSE ESOPHAGUSES</i>	68
SPONTAN OLARAK ÇALIŞAN İZOLE KURBAĞA ATRİYUM DOKUSUNUN MUHTELİF PARAMETRELERİ ÜZERİNE VERAPAMİL, NİFEDİPİN VE PROPRANOLOL'UN ETKİLERİ İLE İLGİLİ BİR ÇALIŞMA <i>A STUDY ON THE EFFECTS OF VERAPAMIL, NIFEDIPIN AND PROPRANOLOL ON VARIOUS PARAMETERS OF THE SPONTANEOUSLY ACTIVE ISOLATED ATRIUM OF FROGS</i>	70
İZOLE KURBAĞA ÜST ÖZOFAGUS DAİREVİ KAS ŞERİTLERİNDE SÜPEROKSİD ANYON RADİKALLERİN ETKİSİ <i>THE EFFECT OF SUPEROXIDE-ANIONIC RADICALS ON ISOLATED CIRCULAR MUSCLE STRIPS OF THE ESOPHAGUS OF THE FROG</i>	72
FARKLI AKTİVİTE DÜZEYLERİNE SAHİP OLAN ALLERJİK ASTIMLI ÇOCUKLARIN SOLUNUM VE EGZERSİZ KAPASİTELERİNİN DEĞERLENDİRİLMESİ <i>EVALUATION OF RESPIRATORY AND EXERCISE CAPACITY IN ALLERGIC ASTHMATIC CHILDREN WITH DIFFERENT LEVELS OF ACTIVITY</i>	75
FARKLI AKTİVİTE DÜZEYLERİNE SAHİP BİREYLERDE SOLUNUM FONKSİYONU, POSTÜR ANALİZİ VE DEPRESYON SKALALARININ KARŞILAŞTIRILMASI <i>COMPARISON OF PULMONARY FUNCTIONS, POSTURAL ANALYSIS AND DEPRESSION IN INDIVIDUALS WITH DIFFERENT LEVELS OF ACTIVITY</i>	77
ERKEK İNFERTİLİTESİNİN DEĞERLENDİRİLMESİ <i>EVALUATION OF MALE INFERTILITY</i>	81
DIŞ ORTAMDA YER ALAN ÇEŞİTLERİ KİMYASAL KİRLİLİKLERİN EMBRİYO GELİŞİMİ ÜZERİNE ETKİSİNİ DEĞERLENDİRMEDE FETAL TESTİNİN DEĞERİ <i>THE SIGNIFICANCE OF THE FETAL TEST IN EVALUATION OF VARIOUS CHEMICAL POLLUTANTS IN THE ENVIRONMENT ON EMBRYONIC DEVELOPMENT</i>	84
ZEBRABALIĞININ (BRACHYDANIORERIO) EMBRYOLOJİK GELİŞİMİ ÜZERİNE KADMİYUM Klorür VE ÇİNKO Klorür GİBİ ÇEVRE KİRLİTİCİLERİNİN ETKİLERİ <i>THE EFFECTS OF ENVIRONMENTAL POLLUTANTS SUCH AS CADMIUM CHLORIDE AND ZINC CHLORIDE ON THE EMBRYONIC DEVELOPMENT OF ZEBRAFISH (BRACHYDANIORERIO)</i>	86
ADANA HUZUREVİ VE YENİBARAJ SAĞLIK OCAĞI BÖLGESİNDEKİ 65 YAŞ VE ÜZERİ YAŞLILARIN MEDİKO-SOSYAL SORUNLARI <i>MEDICO-SOCIAL PROBLEMS IN THE ELDERLY AGED 65 YEARS AND OVER IN THE ADANA RETIREMENT HOME AND THE REGION OF THE YENİBARAJ HEALTH CENTER</i>	89
ADANA İLİ YENİBARAJ SAĞLIK OCAĞI BÖLGESİNDE GEBELERDE ANEMİ PREVALANSI ÇALIŞMASI <i>A STUDY OF THE PREVALENCE OF ANEMIA IN PREGNANT WOMEN IN THE REGION OF THE YENİBARAJ HEALTH CENTER IN THE PROVINCE OF ADANA</i>	91
ÇUKUROVA ÜNİVERSİTESİNE BAĞLI DEĞİŞİK FAKÜLTELERDE OKUYAN ÖĞRENCİLERİN AİLE PLANLAMASI KONUSUNDAKİ BİLGİ VE TUTUMLARI <i>KNOWLEDGE AND ATTITUDES CONCERNING FAMILY PLANNING OF STUDENTS OF VARIOUS FACULTIES OF THE ÇUKUROVA UNIVERSITY</i>	93
ADANA MERKEZ ÇIRAKLIK EĞİTİM MERKEZİNDE EĞİTİM GÖREN ERGENLERİN KİMLİĞİNİ OLUŞTURURKEN KARŞILAŞTIKLARI PSİKO-SOSYAL SORUNLARIN BELİRLENMESİ <i>THE APPEARANCE OF PSYCHO-SOCIAL PROBLEMS DURING PERSONALITY DEVELOPMENT IN ADOLESCENTS TRAINED AT THE ADANA APPRENTICE TRAINING CENTER</i>	95
3-6 YAŞ ÇOCUKLARINDA UYGULANAN DİSİPLİN YÖNTEMLERİ <i>METHODS OF DISCIPLINE USED IN CHILDREN AGED 3-6 YEARS</i>	97
ADANA DOĞUMEVİ HASTANESİNDE MENSTRÜEL REGÜLATÖR (MR) UYGULANAN KADINLARIN TANIMLAYICI ÖZELLİKLERİ <i>DESCRIPTIVE CHARACTERISTICS OF WOMEN USING MENSTRUAL REGULATORS (MR) IN THE ADANA MATERNITY HOSPITAL</i>	99
BRONŞİAL ASTMA KRİZİNDE İMMUNOGLOBULİN DÜZEYLERİNİN ARAŞTIRILMASI <i>DETERMINATION OF IMMUNOGLOBULIN LEVELS IN A BRONCHIAL ASTHMATIC CRISIS</i>	103

BRONŞİAL ASTMALI HASTALARDA FEIA-CAP VE ELISA YÖNTEMLERİ TOTAL IgE, FEIA-CAP YÖNTEMİ İLE ALLERJENE SPESİFİK IgE'NİN ARAŞTIRILMASI <i>DETERMINATION OF ALLERGEN SPECIFIC IgE IN BRONCHIAL ASTHMATIC PATIENTS USING FEIA-CAP AND ELISA METHODS WITH TOTAL IgE FEIA-CAP METHOD</i>	104
BÖBREK TRANSPLANTASYONUNDA SİTOKİNLER VE HÜMORAL İMMÜNİTENİN ARAŞTIRILMASI <i>INVESTIGATION OF CYTOKINES AND HUMORAL IMMUNITY IN KIDNEY TRANSPLANTATION</i>	105
ÇUKUROVA BÖLGESİNDE LEPTOSPIROSIS İNSİDANSININ TESPİTİ <i>DETECTION OF THE INCIDENCE OF LEPTOSPIROSIS IN THE ÇUKUROVA REGION</i>	109
ADANA BÖLGESİNDE ÇOCUK POPULASYONUNDA HEPATİT E VİRUSU ENFEKSİYONLARININ SEROEPİDEMİYOLOJİK İNCELENMESİ <i>SEROEPIDEMIOLOGICAL INVESTIGATION OF HEPATITIS E VIRUS INFECTIONS IN CHILDREN IN THE ADANA AREA</i>	110
TÜBERKÜLOZUN TANISINDA LENFOSİT SUBGRUPLARININ DİĞER METODLARA GÖRE PREDİKTİF ÖNEMİ <i>THE PREDICTIVE VALUE OF LYMPHOCYTE SUBGROUPS IN COMPANISON TO OTHER METHODS IN THE DIAGNOSIS OF TUBERCULOSIS</i>	111
ACNE VULGARIS'TE PROPIONIBACTERIUM ACNES'İN ÖNEMİ <i>THE IMPORTANCE OF PROPIONIBACTERIUM ACNES IN ACNE VULGARIS</i>	113
HASTANE KAYNAKLI STAFİLOKOK SUŞLARININ METİSİLİN'E DİRENÇLERİNİN TESPİTİ <i>DETERMINATION OF METHICILLIN RESISTANCE IN STAPHYLOCOCCUS STRAINS ACQUIRED IN THE HOSPITAL</i>	114
HASTANE KAYNAKLI ATİPİK PNÖMONİLERDE LEGİONELLA PNEUMOPHILA'NIN İNSİDANSININ TESPİTİ <i>DETERMINATION OF THE INCIDENCE OF LEGIONELLA PNEUMOPHILA IN ATYPICAL PNEUMONIAS ACQUIRED IN THE HOSPITAL</i>	116
MYCOBACTERIUM TUBERCULOSIS ENFEKSİYONLARINDA WESTERN BLOT YÖNTEMİNİN TANI DEĞERİ <i>THE DIAGNOSTIC VALUE OF THE WESTERN BLOT IN MYCOBACTERIUM TUBERCULOSIS INFECTIONS</i>	117
SERVİKAL KANSERLİ KADINLARDA HPV ENFEKSİYONLARI VE DİĞER RİSK FAKTÖRLERİNİN TESPİTİ <i>DETECTION OF HPV INFECTIONS AND OTHER RISK FACTORS IN WOMEN WITH CERVICAL CANCER</i>	118
ANNE SÜTÜNDEKİ IgG TÜRÜ ANTİVİRAL ANTİKOR CEVABININ ARAŞTIRILMASI <i>INVESTIGATION OF A IgG ANTIVIRAL ANTIBODY IN MOTHER'S MILK</i>	119
ÇUKUROVA BÖLGESİNDE SİTMALILARDA VE SİTMA RİSKİ ALTINDA OLANLARDA İNDİREK FLORESAN ANTİKOR TEKNİĞİ (IFAT) İLE PLASMODİUM VIVAX'A KARŞI OLUŞAN ANTİKORLARIN GÖSTERİLMESİ <i>DEMONSTRATION OF ANTIBODIES AGAINST PLASMODIUM VIVAX IN PATIENT WITH MALARIA AND THOSE UNDER RISK USING THE INDIRECT FLUORESCENT ANTIBODY METHOD (IFAT) IN THE ÇUKUROVA REGION</i>	123
TRİKOMONİYOZ TANISINDA; DOĞRUDAN MİKROSKOBİ, KÜLTÜR, LATEKS AGLÜTİNASYON, DOT-İMMUNOBİNDİNG ASSAY VE ELISA YÖNTEMLERİNİN KARŞILAŞTIRILMASI <i>COMPARISON OF DIRECT MICROSKOP, CULTURE, LATEX AGGLUTINATION DOT-İMMUNOBINDING ASSAY AND ELISA METHODS IN THE DIAGNOSIS OF TRICHOMONIASIS</i>	125
GIARDİAL LAMBLİA'NIN TANISINDA LATEKS AGLÜTİNASYON YÖNTEMİNİN UYGULANMASI <i>USE OF THE LATEX AGGLUTINATION METHOD IN THE DIAGNOSIS OF GIARDIA LAMBLIA</i>	127
LEİSHMANİA'NIN İN-VİTRO ÜRETİLMESİ <i>IN VITRO GROWTH OF LEISHMANIA</i>	129
THALASSEMİA MAJÖRLÜ ÇOCUKLARDA SELENYUM, GLUTATYON PEROKSİDAZ VE GLUTATYON REDÜKTAZ <i>SELENIUM, GLUTATHIONE PEROXIDASE AND GLUTATHIONE REDUCTASE IN CHILDREN WITH THALASSEMIA MAJOR</i>	133
ERİTROSİTLER GLUKOZ-6-FOSFAT DEHİDROGENAZ ENZİM EKSİKLİĞİNDE GLUTATYON PEROKSİDAZ, GLUTATYON REDÜKTAZ VE VİTAMİN E DÜZEYLERİ <i>THE LEVELS OF GLUTATHIONE PEROXIDASE, GLUTATHIONE REDUCTASE AND VİTAMİN E IN ERYTHROCYTTIC GLUCOSE-6-PHOSPHATE DEHYDROGENASE ENZYME DEFİCIENCY</i>	134
ÇUKUROVA BÖLGESİNDEKİ SİVRİSİNEKLERDE GELİŞEN FİZYOLOJİK İNSEKTİSİT DİRENCİNİN İNCELENMESİ <i>A STUDY OF THE DEVELOPMENT OF PHYSIOLOGICALINSECTICIDE RESISTANCE IN MOSQUITOES IN THE ÇUKUROVA REGION</i>	139

GÖZ KAPAĞINDA SAPTANAN BİR ERİŞKİN KSANTOGRANÜLOMA OLGUSU SUNUMU

A CASE REPORT OF ADULT XANTHOGRANULOMA WHICH WAS DETECTED IN EYELID

Figen DORAN*** Melek ERGİN**** Seyhan VARİNLİ* İlter VARİNLİ**

ÖZET

Ksantogranülomalar genellikle deriyi tutan lezyonlardır. Ancak ekstra kütanöz lezyonlar da görülebilir. Jüvenil ksantogranoloma yaşamın ilk 6-12 ayında oluşur. Erişkin yaşamda görülmesi son derece nadirdir. Bu durumda klinik bulgular ve prognoz da farklılık gösterir. Göz tutulumu ile beraber körlük olan olgular tarif edilmiştir.

Bu çalışma 36 yaşında sol üst göz kapağında 7 mm. çapında nodüle lezyonla gelen bir erişkin ksantogranüloma olgusunu tartışmak üzere hazırlanmıştır.

Anahtar Kelime : Erişkin Ksantogranüloma

ABSTRACT

Xanthogranulomas are usually

seen on the skin, but extracutaneous lesions may occur. Juvenile xanthogranuloma frequently apperar during the first six to twelve months of life. Rarely it has shown in the adult life, in the this time the clinical picture and prognosis may different. When the lesions have occured in the deep tissues. it may lead blindness.

Our case is thirty-six years old woman with a nodule 7 mm in diameter at uppper eyelid. No systemic disease was detected.

Key Word : Adult Xanthogranulamo

Giriş

Ksantogranüloma (KG) bir kaç non-X histiositozisten biridir. Diğerleri benign histiositotis, massif lenfadenopati ile giden sinüs hisiosi-

* Prof. Dr. Çukurova Üniversitesi Tıp Fakültesi Patoloji Anabilim Dalı

** Prof. Dr. Çukurova Üniversitesi Tıp Fakültesi Göz Hastalıkları Anabilim Dalı

*** Doç. Dr. Çukurova Üniversitesi Tıp Fakültesi Patoloji Anabilim Dalı

**** Uzm. Dr. Çukurova Üniversitesi Tıp Fakültesi Patoloji Anabilim Dalı

tozis, multisentrik retikülohistiositozis, papüler ksantoma, nekrotik ksantogranüloma, progressif nodüler histiositozis, generalize erüptif histioitoma ve ksantoma disseminatumdur (Zelger et al. 1994). Orijinal olarak KG yaşamın ilk iki yılında sistemik bir hastalık olarak meydana gelir (Sonoda et al. 1985; Zelger et al. 1994).

İlk kez 1905 yılında Adamson tarafından tarif edilen KG tek lezyon halinde bulunabilir ya da çok sayıda deri lezyonları şeklinde görülebilir. Çocuklarda spontan involüsyon gösteren KG'lar endotelial hücre kökenli olduğu düşünüldüğü için "nevoksanthoendothelioma" olarak da tanımlanmışsa da, 1954 yılında Helwig ve Hackney tümörün fibrohistiositik orijinli olduğunu göstermişlerdir (Sonoda et al. 1985; Zelger et al. 1994).

Yine ilk kez 1963 yılında Gartman ve Trisch juvenil KG'dan histolojik olarak herhangi bir farklılık göstermeyen erişkin lezyonları tarif etmişlerdir (Sueki et al. 1995).

Bu çalışmada nadir görülen erişkin KG olgusunun literatüre katkısı olabileceği düşünülerek histopatolojik ve immunohistolojik sonuçlarını tartışmak için hazırlanmıştır.

Olgu Sunumu

Otuz altı yaşında kadın hasta, sol göz kapağında 7mm çapında sarı-pembe nodüle lezyon nedeniyle Çukurova Üniversitesi Tıp Fakültesi Göz Hastalıkları Kliniğine başvurdu.

Öz ve soygeçmişinde hiperlipidemi veya fakomatozisi düşündürecek öykü tanımlamadı. Fizik muayenesinde sol üst göz kapağında; pembe renkli iyi sınırlı, elastik kıvamlı nodüler lezyon palpe edildi. Hastanın vücudunda cafe-au Lait lekeleri veya nörofibromatozisi düşündürecek bir bulguya rastlanmadı. Total serum kolesterol ve trigliserit düzeyleri normal sınırlarda bulundu.

Ekzize edilen lezyonun histolojik incelemesinde, bol köpük hücreleri (vakuolize, ksantomatize, iğsi şekilli ve onkositik), dev hücreler (bir çoğu Touton tipinde), lenfositler ve bir kaç eozinofilden oluşan granümatöz dermal infiltrasyon dikkati çekti (Şekil 1). Tariflenen bu infiltrasyon epidermisten dar bir kollajen sınırla ayrılıyordu. Ziehl-Neelson carbolfuchsin ve Fite boyası negatif boyandı. Olguya Avidin-Biotin Kompleks yöntemiyle uygulanan anti-lizozim (DAKO; A0099) köpük hücrelerinin stoplazmalarında; anti-alfa-1 antitripsin (IMMUSTAIN; CKA5) ise köpük hücrelerinin ve yer yer fibroblast benzeri hücrelerin sitoplazmalarında pozitif reaksiyon gösterdi (Şekil 2).

Tartışma

İlk kez tariflendiği 1963 yılından bu yana literatürde 50 kadar olgunun yer aldığı erişkin KG'lar serum trigliserit ve kolesterol düzeyleri normal hastalarda görülmüştür (Sonoda et al. 1985; Sueki et al. 1995). Juvenil KGLara göre daha küçük ve az sayıda olan bu lezyonlar genellikle solterdir ve çok sayıda görüldüğü

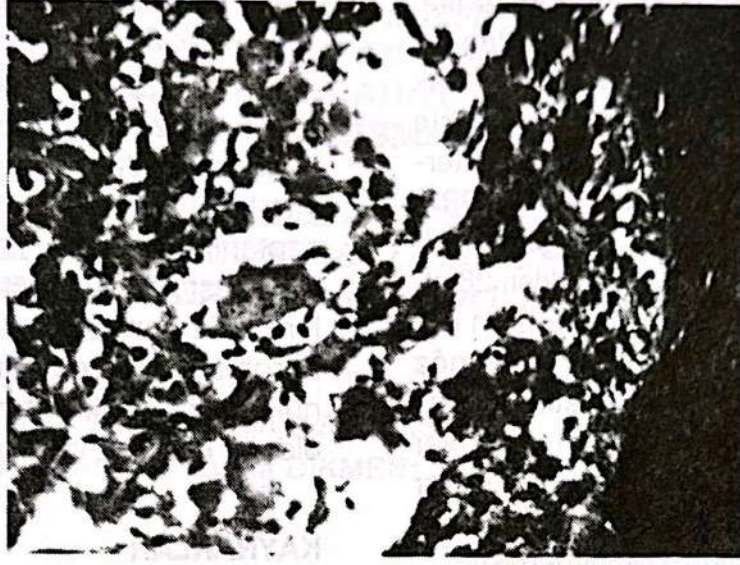

Şekil 1 : Üst dermiste köpük hücreleri ve Touton tipi dev hücreler görülmektedir (HEx250).

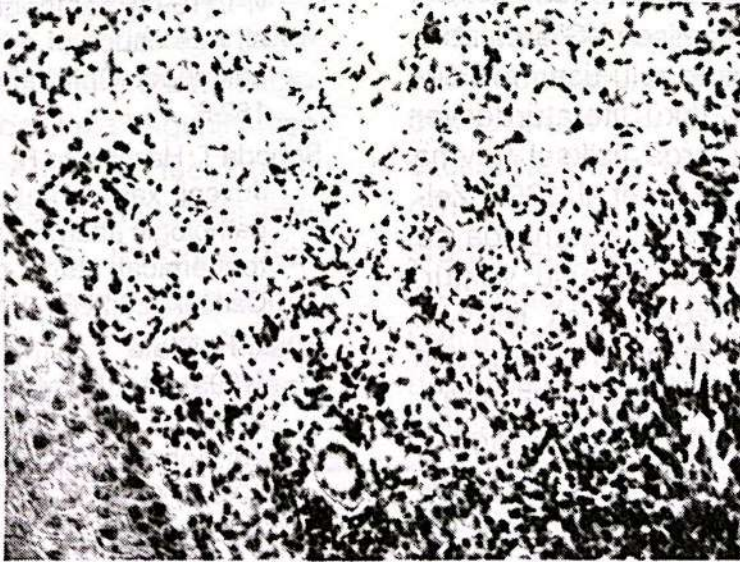

Şekil 2 : Köpük hücrelerinde ve fibroblast benzeri hücrelerin sitoplazmalarında anti-lizozim ile pozitif boyanma görüldü (Anti-lizozimx250).

zaman simetrik olmayı tercih eder (Rouhiainen et al. 1992; Sueki et al. 1995). Yüz bölgesi, boyun, ense, kulak kepçesinde en sık görülen lezyonlar juvenil KG'lardan farklı olarak spontan involüsyon genellikle göstermezler (Rodrigues and Ackerman 1976; Rouhiainen et al. 1992) Zelger ve ark.larının (Zelger et al. 1994) 1994 yılında yayınladıkları 26 olguyu kapsayan juvenil ve erişkin KG serisinde yalnızca iki olguda göz kapağı lezyonu bildirilmiştir. Juvenil KG'larda ekstrakütanöz tutulumlar akciğer, testis ve perikadda rapor edilmiş, ancak erişkin KG'larda ekstrakütanöz tutulum bildirilmemiştir.

Juvenil KG'lar nörofibromatozis ile birlikte gözlenebilir, ancak erişkin KG'lar için böyle bir birliktelik gösterilmemiştir. Böylece erişkin KG'ların, Juvenil KG'lardan farklı bir patogenezi olduğu söylenebilmektedir (Sonoda et al. 1985; Sueki et al. 1995; Zelger et al. 1994).

Erişkinlerde gelişen KG'larda fiziksel bir stimulusun rolü üzerinde durulmaktadır. Çünkü literatürde yer alan bazı olgularda fiziksel travma tarif edilmiştir (Sueki et al. 1995; Zelger et al. 1994). bizim olgumuzda ise bir fiziksel travma öyküsü yoktur, ancak bölgemizde böcek ısırması çok sık görüldüğü için hastamızdan bu konuda kesin bilgi alınamamıştır.

KG'larda pekçok immünohistokimyasal çalışmalar yapılmıştır. Antilizozim, anti-alfa-I antitripsin, anti-alfa-I antikimotripsin, faktör VIII, faktör XIIIa, HAM56, anti-NSE, anti-HLA-DR, anti-CD68 gibi belirleyicilerin uygulandığı bu çalışmalarda köpük hücrelerinin lizozim ve alfa-I antitrip-

sin, alfa-I antikimotripsin ile pozitif boyandığı gösterilmiştir (Misery et al. 1994; Rouhiainen et al. 1992; Sueki et al. 1995; Zelger et al, 1994).

Bu olguda köpük hücrelerinin yanısıra özellikle fibroblast benzeri hücrelerde de anti-lizozim ve anti-alfa-I antikimotripsin boyanmasının saptanması nedeni ile tariflenen bu fibroblast benzeri hücrelerin histiositlerden köken aldığı düşünülmüş ve fibrohistiositik elemanların mononükleer fagositik sistemin bir parçası olduğu kanısına varılmıştır.

KAYNAKLAR

- Misery L, Boucheron S, Claudy AL (1994). Factor XIIIa expression in juvenile xanthogranuloma. *Acta. Derm. Venerol.*, 74:43-4.
- Rodriguez J, Ackerman B (1976). Xanthogranuloma in adults. *Arch. Dermatol.*, 112:43-4
- Rouhiainen H, Nerdrum K, Puuskjarvi T (1992). Xanthogranuloma Juvenil rare cause of orbital swelling in adulthood. *Ophthalmologica.*, 204: 162-5.
- Sonoda T, Hashimoto H, Enjoji M (1985). Juvenil xanthogranuloma: Clinicopathologic analysis and immunohistochemical study of 57 patients. *Cancer.*, 56:2280-6.
- Sueki H, Siato T Lijima M, Fujisawa R (1995). Adult-onset xanthogranuloma appearing symmetrically on the ear lobes. *J.Am.Acad.Dermatol.*, 32:372-4.
- Zelger B, Cerio R, Orchard G, Wilson-Jons E (1994). Juvenil and adult xanthogranuloma : A histological and immunohistochemical comparison. *Am. J. Surg. Pathol.*, 18 (2):126-35.

**SIÇAN TORASİK AORTA PREPARATINDA ÇEŞİTLİ AJANLAR
TARAFINDAN OLUŞTURULAN KONTRAKTİL AKTİVİTE
ÜZERİNDE AMİLORİD VE VANADAT ETKİLERİ İLE İLGİLİ BİR
ÇALIŞMA**

**A STUDY ABOUT THE EFFECTS OF AMILORIDE AND
VANADATE ON THE CONTRACTILE ACTIVITY INDUCED BY
VARIOUS AGENTS IN THE RAT AORTIC RINGS**

Eda (KARABAL) KUMCU****, Şerare ATÇI****, Işıl ÖCAL****,
Cemil GÖÇMEN**, Yusuf KARATAŞ***, Peyman UÇAR****,
Kansu BÜYÜKAVŞAR****, Atilla DİKMEN*, Serpil ÖNDER*, Firuz BAYSAL*

ÖZET

İzole sıçan torasik aortasında fenilefrin (PE), sodyum içeriği düşük ve sodyumsuz ortamlar (Na^+ yerine kısmen veya tamamen K^+ veya sukroz kullanılarak hazırlandı) ile oluşturulan kontraktür üzerinde vanadat (NaVO_3) ve amilorid etkileri araştırıldı. NaVO_3 , sodyumsuz K^+ ikameli solusyon dışında diğer solusyonların ve fenilefrinin oluşturduğu kasılma boyunda doza bağımlı artışa neden oldu. Amilorid ise bütün kasılma tiplerinde doza bağımlı inhibisyona yol açtı. Bulgularımız, NaVO_3 'ün sıçan torasik aortasının kontraktür cevaba duyarlılığını arttırdığı, amiloridin ise azattığı izlenimini vermektedir.

ABSTRACT

The effects of vanadate (NaVO_3) and amiloride on the contracture induced by phenylephrine (PE), low external Na^+ and Na^+ -free medium (partly or completely K^+ or sucrose substitution for Na^+) were investigated in the isolated rat thoracic aorta rings. NaVO_3 caused concentration dependent increments in the contracture amplitude induced by PE and K^+ or sucrose solutions except Na^+ -free K^+ solution. On the other hand, amiloride caused significant reductions in the contraction amplitude induced by these stimuli in a concentration dependent manner. Our findings indicate that NaVO_3 may increase

-
- * Prof. Dr., Ç.Ü. Tıp Fakültesi Farmakoloji Anabilim Dalı
** Yrd. Doç. Dr., Ç.Ü. Tıp Fakültesi Farmakoloji Anabilim Dalı
*** Öğr. Gör. Dr., Ç.Ü. Tıp Fakültesi Farmakoloji Anabilim Dalı
**** Uz. Dr., Ç.Ü. Tıp Fakültesi Farmakoloji Anabilim Dalı
***** Arş. Gör., Ç.Ü. Tıp Fakültesi Farmakoloji Anabilim Dalı
***** Arş. Gör., Ç.Ü. Tıp Fakültesi Biofizik Anabilim Dalı

the susceptibility of the rat aortic ring to contraction while amilorid may decrease.

Key Words : Rat aortic ring, vanadate, amiloride, contractility

Introduction

Amiloride is a member of K^+ sparing diuretics (Jackson, 1995). There is a considerable evidence indicating that this substance blocks sodium channels in the luminal membrane of principal cells in the late distal tubule and collecting duct. It was also shown that amiloride inhibited several exchanger systems including Na^+-H^+ exchanger and Na^+-Ca^{++} exchanger in the bovine airway smooth muscle and that reduced the receptor operated contraction in the same structure (Knox et al. 1993). However amiloride at a concentration which inhibite the sodium channels ($10^{-6}M$), was found to be ineffective on slowly developing contraction induced by 4-beta phorbol 12,13 dibutyrate; this finding suggests that the action is independent of Na^+ entry. Vanadate produces vascular contraction in laboratory animals (Inciarte 1980). It has been shown that inhibition of vascular Na^+-K^+ ATPase could result in vascular contraction (Webb and Bohr 1978) and that vanadate was a nonspecific inhibitor of Na^+-K^+ ATPase in the rat vascular smooth muscle cells (Bernard et al. 1983).

In the present study, we aimed to investigate the effects of amiloride and vanadate ($NaVO_3$) on the contracture induced by phenylephrine, low external Na^+ and Na^+ free medium (partly or completely K^+ or sucrose substitution for Na^+) in the isolated rat thorasic aorta rings.

Materials and Methods

Male Wistar albino rats (n=60) weighing 200 to 250 g were killed by a sharp blow to the neck. The thoracic part of the aorta was carefully removed and placed in a Petri dish containing Krebs solution (composition in mM: NaCl 118, KCl 4.7, $CaCl_2$ 2.5, $NaHCO_3$ 25, glucose 11.1). The vessel was dissected from the connective tissues and cut into transverse rings of approximately 5 mm in length, keeping the endothelium intact. The rings were then mounted via a pair of wire hooks in an organ bath containing 45 ml of Krebs solution which was continuously bubbled with 95% O_2 and 5% CO_2 . The initial tension was adjusted to 1.5 g and the preparation was allowed to equilibrate for 90 minutes. The temperature was maintained at $37^\circ C$. Isometric tension was recorded by a force displacement transducer (May Com) coupled to a data acquisition system (May Com). After the equilibration period was over, contractile responses of the tissue

to phenylephrine ($0.05\mu\text{M}$), K^+ solution with low Na^+ (in mM: KCl 40, NaCl 82.7, KH_2PO_4 0.9, CaCl_2 2.5, NaHCO_3 25, Glukoz 11.1), Na^+ -free K^+ solution (in mM: KCl 122.7, KH_2PO_4 0.9, CaCl_2 2.5, NaHCO_3 25, Glukoz 11.1), sucrose solution with low Na^+ (in mM: Sucrose 118, KCl 4.7, NaCl 59, KH_2PO_4 0.9, CaCl_2 2.5, NaHCO_3 25, Glukoz 11.1) or Na^+ -free sucrose solution (in mM: Sucrose 236, KCl 4.7, KH_2PO_4 0.9, CaCl_2 2.5, NaHCO_3 25, Glukoz 11.1) were recorded. The contact time of the tissue with phenylephrine (PE) was 90 seconds, whereas with solution causing contracture was 180 seconds since development of the response was relatively slow. At the end of the contact time with each inducer, the tissue was washed out with fresh Krebs solution. The procedure was repeated four times at 40 minute intervals. In the preliminary experiments, responses of the tissue to PE reached to the steady state after the first or second application of the drug. Therefore, the first two responses were omitted, so that, the last four responses showing reproducible character were recorded. Thus, four responses were obtained for each inducer and taken into consideration.

In another series of experiments, after two contractile responses of the tissue to stimuli mentioned above were recorded as controls, sodium metavanadate (NaVO_3 ; 10,

50, 100 or $500\mu\text{M}$) or amiloride (1, 5, 10 or $100\mu\text{M}$) was added into the bathing medium and the last two responses were examined in the presence of these drugs, low Na^+ or Na^+ -free solutions used for the last two applications contained NaVO_3 or amiloride at the same concentration that was in the bathing medium. A separate experimental group was used for each drug concentration.

Stock solution of phenylephrine hydrochloride was prepared by dissolving in distilled water and stored at $+4^\circ\text{C}$. NaVO_3 or amiloride were daily prepared in Krebs solution. All of the drugs were obtained from Sigma Chemical Co.

The mean values (\pm SE) of responses produced by the last two applications were expressed as percent of the mean control values belonging to the prior two responses. All data were analyzed by one-way ANOVA test (SPSS). p values less than 0.05 were considered to be statistically significant.

Results

PE ($0.05\mu\text{M}$) caused a sustained contracture. (Figure 1A, Table 1). Responses of the tissue to the last successive applications of the drug showed similar general profile and reproducible character. Amplitude of the contracture produced by low Na^+ and Na^+ -free K^+ solutions were inversely proportional to the Na^+ concentration (proportional to the

Table 1. The maximal values (mean±s.e) of contractures

	Contraction amplitude (mg)			
	I*	II	III	IV
0.05 μ M PE	624±81	629±80	633±74	644±75
40 mM KCl (low Na ⁺)	1198±36	1169±125	1145±130	1137±126
122 mM KCl (Na ⁺ -free)	2000±155	2025±133	2024±143	2060±125
118 mM Sucrose (low Na ⁺)	1310±67	1326±78	1302±77	1298±86
236 mM Sucrose (Na ⁺ -free)	2012±168	2086±153	2080±157	2056±150

*indicates order of application.

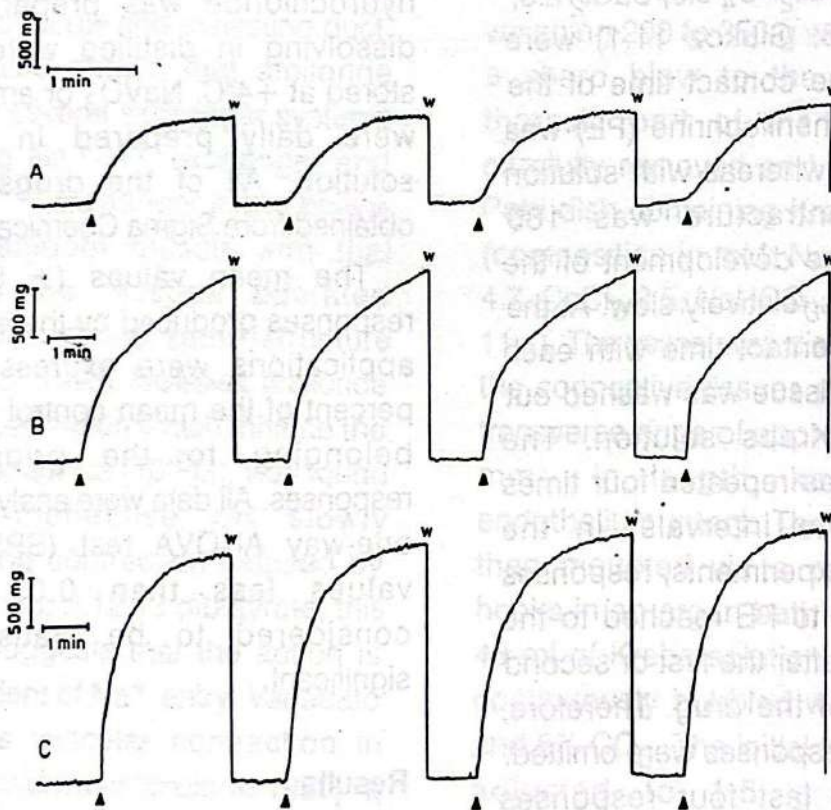

Figure 1. Representative tracings showing contracture effects of A PE (0.05 μ M), B Na⁺-free K⁺ solutions, C Na⁺-free sucrose solutions, W washout, drug application.

K⁺ concentration as well). Similar responses were observed with low Na⁺ or Na⁺-free sucrose solutions, the size of the contracture being

inversely proportional to the Na⁺ concentration (proportional to sucrose concentration as well). there was no significant difference

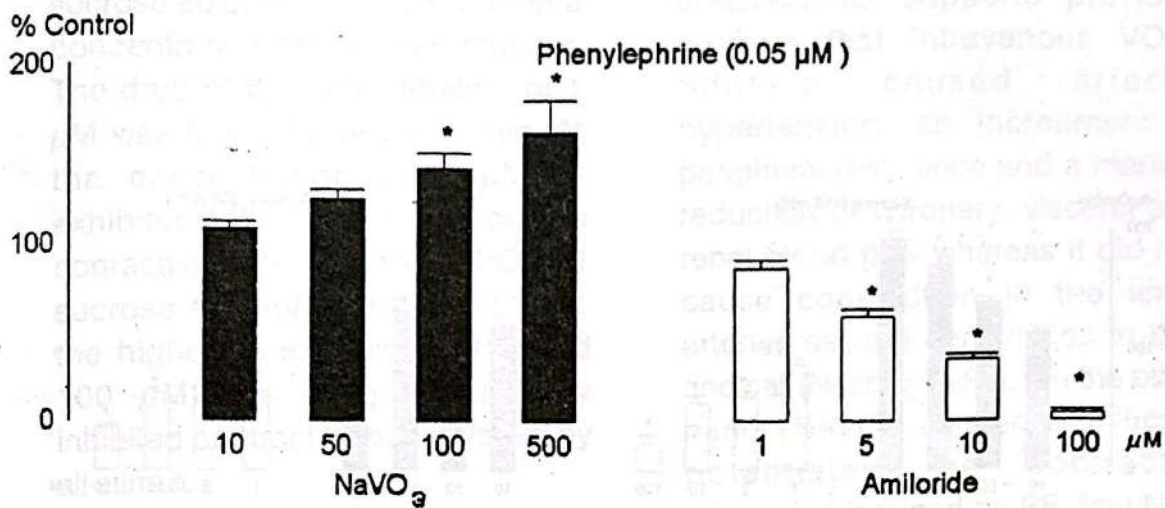

Figure 2. Effects of NaVO₃ (solid bars) or amiloride (open bars) on the contracture induced by 0.05 μM PE in the rat thoracic ring. Each column represents the mean (±SE) contractile response expressed as a percentage of the mean control values.

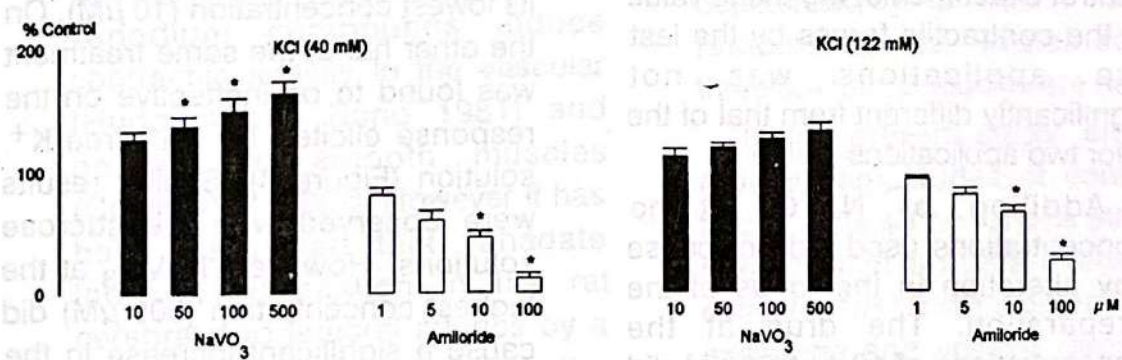

Figure 3. Effects of NaVO₃ (solid bars) or amiloride (open bars) on the contracture induced by low Na⁺ or Na⁺-Free K⁺ solutions in the rat thoracic ring. Each column represents the mean (±SE) contractile response expressed as a percentage of the mean control values *p<0.05 (n=6-8).

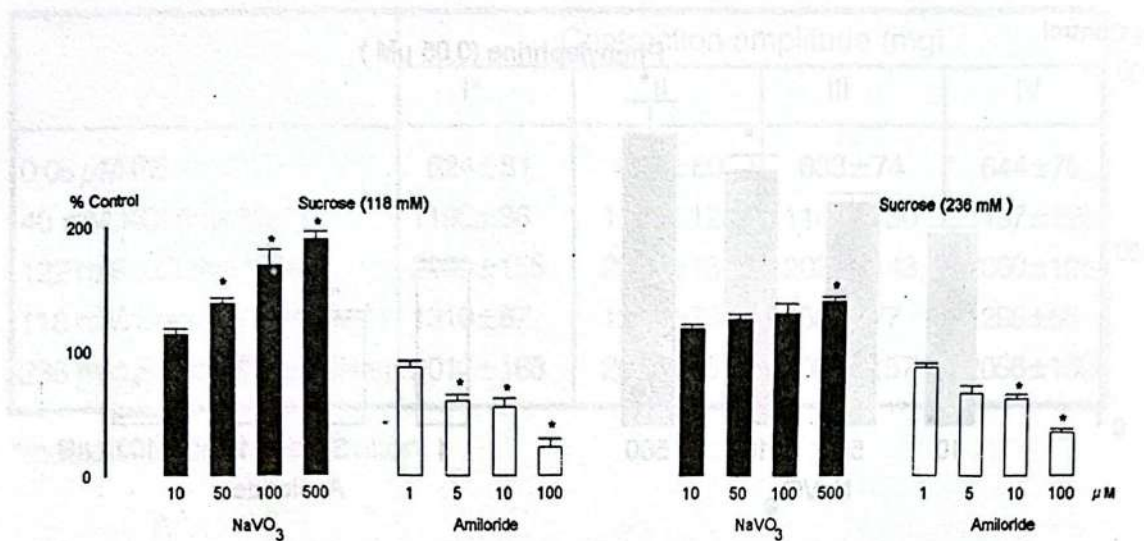

Figure 4. Effects of NaVO₃ (solid bars) or amiloride (open bars) on the contracture induced by low Na⁺ or Na⁺-free sucrose solutions in the rat thoracic ring. Each column represents the mean (±SE) contractile response expressed as a percentage of the mean control values. * p<0.05 (n+6-8)

between contractile forces induced by K⁺ and sucrose solutions which were identical in respect of Na⁺ content (Figure 1B and C). In all control experiments, the mean value of the contractile forces by the last two applications was not significantly different from that of the prior two applications (Table 1).

Addition of NaVO₃ at the concentrations used did not cause any alteration in the tonus of the preparation. The drug at the concentrations of 10 and 50 μM did not affect PE-induced contracture significantly, but 100 and 500 μM concentrations of the substance caused concentration dependent increments in the contracture amplitude (Figure 2).

NaVO₃ caused a concentration dependent and significant increase in the contracture amplitude evoked by K⁺ solution with low Na⁺, except its lowest concentration (10 μM). On the other hand, the same treatment was found to be ineffective on the response elicited by Na⁺-free K⁺ solution (Figure 3). Similar results were observed with the sucrose solutions. However, NaVO₃ at the highest concentration (500 μM) did cause a significant increase in the contractile force produced by Na⁺-free sucrose solution (Fig 4).

Addition of amiloride did not affect tonus of the tissue.

The drug caused significant reductions in the contractile force

induced by PE (Figure 2) and K^+ or sucrose solutions (Fig 3 and 4) in a concentration-dependent manner. The drug at the concentration of $1 \mu M$ was found to be ineffective. At the concentration of $5 \mu M$, it exhibited inhibitory action on the contractile force elicited by PE and sucrose solution with low Na^+ . At the higher concentrations (10 and $100 \mu M$) the drug significantly inhibited contractile force evoked by all stimuli.

Discussion

The major finding in the present study is that contractile forces induced by various stimuli were enhanced by $NaVO_3$ and reduced by amiloride.

Vanadium is one of the agents which have inhibitory action on Na^+-K^+ -ATPase (Bernard et al. 1983; Cantley et al. 1977; Nechay 1984). As a result of this inhibition, vanadium compounds induce contractile activity in the vascular (Hudgins and Bond 1981) and nonvascular smooth muscles (Garcia et al. 1981). However it has been suggested that vanadate induced contraction in the rat cerebral and femoral arteries by a mechanism unrelated to the Na^+-K^+ -ATPase inhibition; but the inhibition of the cell membrane and/or sarcoplasmic reticulum Ca^{2+} -ATPase (Sanches et al. 1988). In our study, $NaVO_3$ itself did not cause any significant contraction at

the concentrations used. These observations supports previous findings that intravenous VO_3^- -infusion caused arterial hypertension, an increment in peripheral resistance and a marked reduction of coronary, visceral and renal blood flow whereas it did not cause constriction in the large arteries escape constriction in dog and cat (Nechay 1984). On the other hand, $NaVO_3$ caused significant potentiated the contractile responses induced by PE, low Na^+ mediums and Na^+ -free sucrose solution, except Na^+ -free K^+ solution. It may be speculated that the inhibitory action of $NaVO_3$ on ATPases may strengthen contraction due elicited by any other stimuli and that the degree of this inhibitory effect solely may not sufficient to produce contraction. However, why $NaVO_3$ failed to potentiate the contracture in the tissues completely depolarized by Na^+ -free K^+ solution remains to be explained and therefore further studies are needed.

In the present study, amiloride reduced amplitudes of contractile forces induced by various stimuli. It is known that amiloride inhibits Na^+ entry, Na^+/H^+ exchange, Na^+/Ca^{2+} exchange and voltage dependent Ca^{2+} channels (Benos 1981; Bova et al. 1988; Debetto et al. 1987; Kleyman and Cragoe 1988). In addition, it has been shown that the drug reduced gamma-adrenoceptor mediated responses and Ca^{2+} influx

in canine vascular smooth muscle (shi et al 1990). Inhibitory effect of the drug may be due to a direct action at the binding sites of gamma-adrenoceptors in a competitive manner (Kwan et al. 1991). On the other hand, amiloride may also inhibit protein kinase C activity (Besterman 1985). All of these effects may play a role in the amiloride action, but not effect seems to be inhibitory character on the contracture induced by adrenergic receptor activation and exposure of the tissue to low Na^+ or Na^+ -free mediums. It seems that direct action of the drug on vascular smooth muscle may contribute to its antihypertensive effect.

In summary, the results of our study indicate that NaVO_3 may increase the susceptibility of the rat aortic ring to contraction while amiloride may decrease, whatever the underlying mechanisms are.

REFERENCES

- Benos DJ (1981). Amiloride; a molecular probe of sodium transport in tissues and cells. *Am. J. Physiol.*, 242 : C131.
- Bernard MS, Hirohiko H, Fikry K et al. (1983). Vanadate effect on the $\text{Na}^+ - \text{K}^+$ ATPase and the $\text{Na}^+ - \text{K}^+$ pump in in-vitro grown rat vascular smooth muscle cells. *Circ. Res.*, 53:186-91.
- Besterman JM, May WS Jr, LeVine H et al. (1989). Amiloride inhibits phorbol ester-stimulated Na^+/H^+ exchange and protein kinase C. An amiloride analog selectively inhibits Na^+/H^+ exchange. *J. Biol. Chem.*, 1985; 260 : 1155-9.
- Bova S, G Cagnelli, S Luciani (1988). $\text{Na}^+/\text{Ca}^{++}$ exchange and tension development in vascular smooth muscle : effect of amiloride. *Br. J. Pharmacol.*, 93: 601-8.
- Cantley LC Jr, Josephson L, Warner R et al. (1977). Vanadate is a potent Na^+/K^+ ATPase inhibitor found in ATP derived from muscle. *J. Biol. Chem.* 252:7421-23.
- Cortijo J, Gonzales M, Ortiz JL, Morcillo EJ (1992). Effects of Na^+ transport inhibitors on guinea-pig tracheal responses to spasmogens. *Eur J Pharmacol.*, 221:43-50.
- Debetto P, Floreani M, Carpenedo F et al. (1987). Inhibition of the $\text{Na}^+/\text{Ca}^{++}$ exchange in cardiac sarcolemmal vesicles by amiloride. *Life Science*, 40:1523-30.
- Garcia AG, Jurkiewicz A, Jurkiewicz NH (1981). Contractile effect of vanadate and other vanadium compounds on the rat vas deferens. *Pharmacology*, 23:156-64.

- Inciarte DJ, Steffen RP, Dobbins DE et al. (1980). Cardiovascular effects of vanadate in the dog. *Am. J. Physiol.*, 239:H47-H56.
- Jackson EK (1995). Drug affecting renal and cardiovascular functions, diuretics. In the *Pharmacological Basis of Therapeutics*. (Ed:Goodman LS and Gillman A). 9.th ed, 704-9, Mac Millán Publishing Co., Inc., New York. pp 704-9.
- Kleyman TR, Cragoe EJ Jr (1988). Amiloride and its analogues as tools in the study of ion transport. *J. Membr. Biol.*, 105:1-21.
- Knox AJ, Baldwin DR, Cragoe EJ Jr, Ajao P (1993). The effect of sodium transport and calcium channel inhibitors on phorbol esterinduced contraction of bovine airway smooth muscle. *Pulm. Pharmacol.*, 6:241-6.
- Kwan CY, Gaspar V, Shi AG et al. (1991). Vascular effects of tetramethylpyrazine direct interaction with smooth muscle alpha adrenoceptors. *Eur. J. Pharmacol.*, 198:15-21.
- Nechay BR (1984). Mechanisms of action of vanadium. *Ann. Rev. Pharmacol. Toxicol.*, 24:501-24.
- Sanchez Ferrer CF, Marin J, Lluch M et al. (1988). Actions of vanadate on vascular tension and sodium pump activity in cat isolated cerebral and femoral arteries. *Br J. Pharmacol.*, 93:53-60
- Shi AG, Wang ZL, Kwan CY, Danel EE (1990). Inhibitory effects of amiloride on alpha adrenoceptors in canine vascular smooth muscle. *J. Pharm. Exp. Ther.*, 253:791-7.
- Webb RC, Bohr DF (1978). Potassium-induced relaxation as an indicator of Na⁺-K⁺ ATPase activity in vascular smooth muscle. *Blood Vessels.*, 15:198-207.

Çukurova Üniversitesi Sağlık Bilimleri Enstitüsü
Çukurova University Institute of Health Science

SAĞLIK BİLİMLERİ DERGİSİ

Journal
of
Health Sciences

Doktora ve Yüksek Lisans Tez Özetleri
(Abstracts for PhD and Ms Thesis)

Cilt :
12

Sayı :
1,2,3

1997

Vol :

No :

Adana

EK / Supplement

ADANA ÇEVRESİ NEKROPOL KAZILARINDA ÇIKAN İNSAN İSKELETLERİNİN ANTROPOLOJİK ANALİZİ

Ismail SALMAN, Yüksek Lisans Tezi, 1996, 85 Sayfa

Danışmanı : Prof. Dr. Fahri DERE

Araştırmamız, bozularak kaybolacak olan, Adana bölgesinde kurtarma kazılarında çıkan kafatası üzerinde yapılmıştır. Kafataslarından alınan Antropometrik ölçüler ve hesaplanan endisler, Anadolu coğrafyasında yaşamış ve yaşanan popülasyonlar üzerinde yapılan, aynı nitelikli çalışma sonuçlarıyla kıyaslanmıştır.

Elde edilen sonuçlar, iki açıdan önemlidir. Birincisi, üzerinde bilimsel çalışma yapılmamış olan bu antik dönem kafatasları yok almadan ölçülebilmektedir. İkincisi, elde edilen sonuçlar, Anadolu'da, Antropo-genetikler için bir veri niteliğindedir.

Araştırma konusunu oluşturan 17 kafatasından 8'i Anavarza antik kentinde tek bir lahit içinden, 5'i Kurtbağı köyü oda mezarı içinden tek bir lahit içinden, 2'si Tarsus Cumhuriyet Meydanı kazısından, 2'si Mezitli Nekropolünden çıkmıştır. Kafatasları üzerinde antroposkopi ve antropometri teknikleri kullanılmıştır. Tüm kafataslarında alınabilecek ortak ölçüler alındığından, endis sayısı sınırlı olmuştur.

Kafataslarının ikisinde inter parietale kemik ve Wormian kemikler, birinde ise, ergin insan olmasına karşın sutura Metopica saptanmıştır. Endis sonuçları açısından; yığılmalar, 9 kişiyle Mezokran (ne uzun, ne de kısa kafa olup, orta kafadır). 8 kişiyle yüksek kafalı, orta yüzlü, geniş burunlu, dar damaklı bir popülasyon sınıflanmıştır. Post Cranial kemikler olmadığından (ölçü de alınamamıştır) boy uzunlukları hesap edilememiştir. Bundan dolayı da irksal tipoloji yapmak uygun görülmemiştir.

Kazılardan çıkan iskelet materyali antroposistler tarafından makroskobik olarak incelenmektedir. Oysa, iskelet, antik dönem insanından günümüze kalan biricik organik materyaldir. Bu materyalde mikroskobik düzeyde ve laboratuvar koşullarında çalışılması gerekmektedir. Medikal tekniklerin uygulanmasıyla, kan tahlilleri (toz halinde kemiklerde günümüze kadar gelmektedir) deformasyon nedenleri, paleopatoloji, kıl ve saç dağılımı, kas sistemi ve benzeri birçok sonuç alınabilir. Farklı disiplinlerin nekropol (Antik mezarlık) kazılarında yapacakları ortak çalışmayla, geçmişte yaşayan popülasyonlardan, günümüz toplumu gen havuzuna hangi oranlarda hangi genlerin aktarıldığı saptanabilir.

Anahtar Sözcükler : Endis, antropometri, nekropol, kafatası, sutur.

ANTHROPOLOGIC ANALYSIS OF HUMAN SKELETONS FOUND IN DIGGINGS AT A NECROPOLIS IN THE AREA OF ADANA

Our research is made for on the craniums which is find in Archeological excavations around the Adana. Anthropometric measurement and calculated indexes, which is taken from craniums. This measurements are compared by use other researches. Ancient population ad living population at the Anatolian geography.

The results are important from point of view first, which isn't investigative on the craniums which belong to ancient periods second, the results are very important datum for anthro-po-genetics.

The issue of investigate to came in to being 17 craniums. Eight one of these belong to Anavarza which all of these in the sarcophagus. Five one of these belong to Kurtbağı which all of these in the sarcophagus. Two one of these belong to Tarsus Cumhuriyet MeydanıTwo one of these belong to Mezitli Necropolis.

It used anthropometric and Anthroposcopic techniques on he craniums. For all of craniums can take the same measurement. Can calculate low number index. i found os inter parietal on the the two cranium. I found one of these suture metopica. At the index result nine person Mezokran eight person.

There isn't post-cranial bone's. For about this cant be calculated height meaisurement

By the anthropologist were researched to be Macroscopic Skeletal material to expel in the Archaeological excavations. Skeletal material is very important. Because it is organic material which can came modern period from ancient period on thes material must study level of microscope in the laboratory.

A lot of result can be taken to used by medical technique (for example-from skeleton analyses of blood).

For the End; can be six gen symptom from ancient population to modern population.

Key Words : Index, anthropometric, necropolis, cranium, sutura.

Doktora ve Yüksek Lisans Tez Özetleri

YÜKSEK LİSANS KAYITLI TEZLERİN ÖZETLERİ

(3. Lig Uygulanması)

Tez Konusu: Futbolcuların Fiziksel Durumlarının Değerlendirilmesi

Öğretmen: Doç. Dr. Serkan NİNGİ

Bu çalışmanın ilk amacı futbolcuların fiziksel durumlarının değerlendirilmesidir. Bu amaçla profesyonel futbolcuların, karışık yaşlardaki futbolcuların, farklı grupları, pozisyonları, konumları, durumları, fiziksel özellikleri ve bu özelliklerin futbolcularda meydana getirdiği etkiler hakkında bilgi edinmek için bir araştırma yapılmıştır. Bu amaçla profesyonel futbolcuların fiziksel durumlarının değerlendirilmesi için bir araştırma yapılmıştır. Bu amaçla profesyonel futbolcuların fiziksel durumlarının değerlendirilmesi için bir araştırma yapılmıştır.

BEDEN EĞİTİMİ VE SPOR ANABİLİM DALI

Bu çalışmada futbolcuların fiziksel durumlarının değerlendirilmesi için bir araştırma yapılmıştır. Bu amaçla profesyonel futbolcuların, karışık yaşlardaki futbolcuların, farklı grupları, pozisyonları, konumları, durumları, fiziksel özellikleri ve bu özelliklerin futbolcularda meydana getirdiği etkiler hakkında bilgi edinmek için bir araştırma yapılmıştır. Bu amaçla profesyonel futbolcuların fiziksel durumlarının değerlendirilmesi için bir araştırma yapılmıştır.

Yöntemin uygulanması için futbolcuların fiziksel durumlarının değerlendirilmesi için bir araştırma yapılmıştır. Bu amaçla profesyonel futbolcuların, karışık yaşlardaki futbolcuların, farklı grupları, pozisyonları, konumları, durumları, fiziksel özellikleri ve bu özelliklerin futbolcularda meydana getirdiği etkiler hakkında bilgi edinmek için bir araştırma yapılmıştır. Bu amaçla profesyonel futbolcuların fiziksel durumlarının değerlendirilmesi için bir araştırma yapılmıştır.

Adana - 1996

PROFESYONEL FUTBOLCULARIN BAZI KİŞİSEL DEĞİŞKENLERİNİN DURUMLUK KAYGI ÜZERİNE ETKİLERİ VE DURUMLUK KAYGININ TAKIM İÇİ İLİŞKİLERİNE ETKİSİNİN ARAŞTIRILMASI

(3.Lig Uygulaması)

Erkut KONTER, Yüksek Lisans Tezi, 1996, 188 Sayfa

Danışmanı : Doç. Dr. Banu İNANÇ

Bu araştırmanın iki amacı bulunmaktadır. Birinci amaçta, üçüncü ligdeki profesyonel futbolcuların, karşılaşma öncesi durumluk kaygı puanlarının, yaş grupları, pozisyonlar, kaptan olup-olmama, profesyonellik yaş düzeyleri, buldukları takımda oynadıkları sürenin düzeyleri gibi bazı kişisel değişkenler ile oynadıkları futbol maçını deplasmanda veya içerde oynamalarına bağlı olarak anlamlı farklılık gösterip-göstermediği araştırılmıştır. İkinci amaçta ise, üçüncü ligdeki profesyonel futbolcuların durumluk kaygı puanları ile maçı deplasmanda veya içerde oynamalarının, futbolcuların takım içi ilişkilerinde (takım arkadaşlarıyla, yöneticileriyle, genel kaptanlarıyla, antrenörleriyle ve teknik direktörleriyle), anlamlı farklılık yaratıp-yaratmadığı sorunu incelenmiştir.

Bu araştırma, Futbol Federasyonunun 7. Bölge olarak belirlediği Güney Anadolu bölgesinde 3.Lig, 3.grupta yer alan profesyonel futbolcular (n=201) üzerinde yapılmıştır. Bu futbolcuların Spielberger'in Durumluk Kaygı Envanterinden aldıkları puanlara göre aritmetik ortalamaları, $x \pm 39.01$ ve standart sapmaları ise, $s.s=8.94$ 'tür. Futbolculara maça çıkmadan 20 dakika önce hazırlanmış anket sorularıyla birlikte Spielberger'in Durumluk Kaygı Envanteri uygulanmıştır. Envanter ve anketin uygulanması için araştırmada yer alan takımların teknik direktörleri ve antrenörleriyle ön görüşmeler yapılarak, önemli olan maçlar belirlenmiştir. Anket ve envanterlerde doğabilecek aksaklıkların önlenmesi, sorunların net anlaşılıp anlaşılmadığını kontrol etmek ve gerekli değişiklikleri yapmak amacıyla 3. Lig 3. grup Hatay Polisgücü takımında yer alan 25 kişilik bir futbolcu grubuyla ön çalışma yapılmıştır.

Verilerin varyans analizi sonuçlarına göre, üçüncü ligdeki profesyonel futbolcuların durumluk kaygı puanları ile, sadece sakat olup-olmamaları ve oynadıkları maçı deplasmanda veya içerde oynamaları arasında anlamlı farklılık bulunmuştur ($p < 0.229$) Yapılan t testi karşılaştırmalarında sakat olan futbolcuların durumluk kaygı puanlarının, sakat olmayanlara göre anlamlı biçimde yüksek bulunduğu saptanmıştır ($t(196)=2.24$; $p < 0.0262$). Durumluk kaygı ile yaş, oynanılan pozisyonlar (kaleci, savunma, orta saha, hucum, yedekler), kaptan olup-olmama, profesyonellik yaşı ve oynanılan takımda bulunma süresi arasında anlamlı bir ilişki bulunmamıştır.

There are two purposes of this study. The first purpose is to investigate whether there is a meaningful relationship between precompetition state anxiety scores of the third division professional soccer players and their individual variables such as, age groups, positions, injury, captainship, professional age groups and attendance duration in their present team. Home and away matches were also taken into consideration. The second purpose of this study is to investigate whether there is a meaningful relationship between pre-competition state anxiety scores of the third division professional soccer players and their level of relationship with their team mates, club managers club captains, assistant coaches and head coaches in this study home and away matches were also taken into consideration.

Soccer players taken part in this study (n=201) play in the third group of the third division which is categorised 7 th. region, South Anatolia of Turkey by the Soccer Association of Turkey Mean value and standart deviation of this study are $x \pm 39.01$ and $s.s = 8.94$.

INVESTIGATION OF THE EFFECT OF A STATE OF ANXIETY ON CERTAIN PERSONAL VARIABLES OF PROFESSIONAL SOCCER PLAYERS AND ON THE INNER RELATIONSHIPS OF THE TEAM (CARRIED OUT ON THE 3rd LEAGUE)

Anahar Sözcükler : Profesyonel futbol, pozisyon, kavgı, durumluk kavgı, stres.

Sonuç olarak, bu araştırmada, yarışma öncesinde yüksek durumluk kavgı gösteren futbolcuların zayıf takım içi ilişkiler gösterdikleri bulunmuştur. Bu futbolcuların durumluk kavgılarının azaltılması ve sakat duruma bulunan oyuncularla özel olarak ilgilenilmesi önerilmektedir. Ayrıca, bu araştırmamızın tartışma ve sonuç bölümünde anlamli ve anlamsız gikan ilişkilerle ilgili olarak bu konuya ilgi duyan araştırmacılara işik tutulmaktadır.

Yine yapılan varyans analizi sonuçlarında, üçüncü lıgdeki profesyonel futbolcuların durumluk kavgı puanları ile maçı deplansmanda veya iğerde oynamalarının, takım içi ilişkilerinin tümünde anlamli farklılık yarattığı bulunmuştur (p>0.229). Yapılan t testi karşılaştırmalarında futbolcuların durumluk kavgıları ile takım arkadaşları, yöneticileri, genel kapitanları, antrenörleri ve teknik direktörleriyle ilişkileri arasında tespit edilen "p değerleri" sırasıyla şöyledir; p<0.0001, p<0.054, p0104 ve p<0.025.

Before the State Anxiety Inventory and the questionnaire were applied to the soccer players, questions of the questionnaire had been applied to the 25 professional soccer players in order to check and re-arrange questions whether they are clearly understood.

Important soccer matches had been determined by contact with managers and coaches of the teams before the State Anxiety Inventory and the questionnaire were applied.

According to results of variance analysis, a meaningful relationship has been found between the State Anxiety Scores of the soccer players and their present injury ($p < 0.229$). T test comparisons showed that the injured soccer players have higher State Anxiety Scores than the non-injured soccer players ($t(196) = 2.24$; $p < 0.0262$).

Meaningful relationship has not been found between The State Anxiety Scores of the soccer players and their age, playing position, injury, captainship, attendance duration of their present team, professional age groups in home and away matches. According to variance analysis, meaningful relationship has been found between the State Anxiety Scores of the soccer players and their all intrateam relationships mentioned above ($p < 0.229$). "T" test comparisons have showed the following "p" values in order of the relationship of the soccer players with their team mates, club managers, general club captain, assistant coaches and head coaches, $p < 0.142$, $p < 0.0001$, $p < 0.0054$, $p < 0.104$ ve $p < 0.0025$.

Key Words : Professional soccer, position, anxiety, state anxiety, stress.

Doktora ve Yüksek Lisans Tez Özetleri

Adana ÜNİVERSİTESİ Sağlık Bilimleri Fakültesi Fizyoloji Anabilim Dalı

Öğretim Üyesi: Doç. Dr. İsmail GÜNGÖR

Tez konusunun 50 Gauss'lık bir manyetik alanın kronik olarak uygulanan etkilerinin, biyomekanik ve hematolojik parametreler üzerindeki etkilerinin araştırılmasıdır.

Çalışmada, 45 adet deney, 10 hafta boyunca gruplara ayrı ayrı uygulanan 50 Gauss'lık manyetik alanın etkilerini araştırmak için yapılmıştır. Deney gruplarına kontrol, 50 Gauss'lık manyetik alan ve 10 hafta boyunca 50 Gauss'lık manyetik alan uygulanmış gruplar ayrı ayrı uygulanmıştır.

Alınan sonuçlar, 50 Gauss'lık manyetik alanın kronik olarak uygulanan etkilerinin, biyomekanik ve hematolojik parametreler üzerindeki etkilerinin araştırılmasıdır. Çalışmada, 45 adet deney, 10 hafta boyunca gruplara ayrı ayrı uygulanan 50 Gauss'lık manyetik alanın etkilerini araştırmak için yapılmıştır.

Bu çalışmada, 50 Gauss'lık manyetik alanın kronik olarak uygulanan etkilerinin, biyomekanik ve hematolojik parametreler üzerindeki etkilerinin araştırılmasıdır. Çalışmada, 45 adet deney, 10 hafta boyunca gruplara ayrı ayrı uygulanan 50 Gauss'lık manyetik alanın etkilerini araştırmak için yapılmıştır.

Alınan sonuçlar, 50 Gauss'lık manyetik alanın kronik olarak uygulanan etkilerinin, biyomekanik ve hematolojik parametreler üzerindeki etkilerinin araştırılmasıdır. Çalışmada, 45 adet deney, 10 hafta boyunca gruplara ayrı ayrı uygulanan 50 Gauss'lık manyetik alanın etkilerini araştırmak için yapılmıştır.

BIYOFİZİK ANABİLİM DALI

INVESTIGATION OF THE EFFECT OF AN AC MAGNETIC FIELD ON THE BIOMECHANICAL AND HEMATOLOGICAL PARAMETERS IN RATS

In this study, we aimed to study the effects of chronically applied (50 Gauss) AC magnetic field with an intensity of 50 Gauss on biophysical properties of bone-mechanical responses of the animal and hematological parameters.

Biomechanical and hematological measurements were performed in 45 rats of the 50 Gauss AC magnetic field exposed group. Statistical analysis was performed using the Student's t-test.

Results: The study showed that the intensity of the AC magnetic field had a significant effect on the bone-mechanical responses of the animal and hematological parameters.

Magnetic field had a significant effect on hematological parameters with the intensity of 50 Gauss. The results of the study are as follows: The intensity of the AC magnetic field had a significant effect on the bone-mechanical responses of the animal and hematological parameters.

Alınan sonuçlar, 50 Gauss'lık manyetik alanın kronik olarak uygulanan etkilerinin, biyomekanik ve hematolojik parametreler üzerindeki etkilerinin araştırılmasıdır. Çalışmada, 45 adet deney, 10 hafta boyunca gruplara ayrı ayrı uygulanan 50 Gauss'lık manyetik alanın etkilerini araştırmak için yapılmıştır.

Adana - 1995-1996

AC MANYETİK ALANIN SIÇANLARDA BİYOMEKANİK VE HEMATOLOJİK PARAMETRELERE ETKİSİNİN ARAŞTIRILMASI

Ayşe DEMIRKAZIK, Yüksek Lisans Tezi 1995, 45 Sayfa

Danışmanı : Doç. Dr. İsmail GÜNAY

Bu çalışmada, 50 Gauss'luk değişken manyetik alanda kronikleştirilmiş sıçanların kaslarında ve kanlarında oluşan biyoelektrik, biyomekanik ve hematolojik değişiklikler in vitro olarak araştırıldı.

Çalışmada, 30 adet deney, 10 adet kontrol grubuna ait olmak üzere toplam 40 adet Wistar türü sıçan kullanıldı. Deney grubunu oluşturan sıçanlar, günde oniki saat olmak üzere toplam 10 hafta manyetik alana maruz bırakıldı. Deney preparatı olarak, sıçanlardan çıkarılan diyafragma kas preparatları ve kanları kullanıldı.

Mikroelektrod kayıt yöntemi ile, manyetik alanın iskelet kasını depolarize ettiği, kas aksiyon potansiyelinin genliğini düşürdüğü tespit edildi.

İzole organ banyosunda kuvvet çevireci ile yapılan ölçümlerde manyetik alanın kas kasılma kuvvetlerini anlamlı düzeyde değiştirmediği görüldü.

Değişken manyetik alan plazma elektrolitlerinin (Na^+ , K^+ ve Ca^{2+}) konsantrasyonlarında değişikliğe yol açmıştır. Değişken manyetik alan, eritrosit sayısını artırırken; hemoglobün, hematokrit, lökosit ve lenfosit üzerine anlamlı düzeyde etki yapmamıştır.

Haftalık ağırlık ölçümlerinde değişken manyetik alanın ikinci haftadan itibaren ağırlık kazançlarında etkili olduğunu, yani kilo alımını inhibe ettiği saptanmıştır.

Anahtar Sözcükler : Manyetik alan biyomekanik ve hematolojik parametre mikroelektrod yöntemi.

INVESTIGATION OF THE EFFECT OF AN AC MAGNETIC FIELD ON THE BIOMECHANICAL AND HEMATOLOGICAL PARAMETERS IN RATS

In this study, we aimed to clarify the effects of chronically applied (10 weeks) alternative magnetic field with an intensity of 50 Gauss on bioelectrical properties and biomechanical responses of the isolated rat diaphragm and hematologic parameters of the rat blood.

Bioelectrical, biomechanical and hematological measurements were performed on 3 groups of rats (20 rats in the magnetic field exposed group, 10 rats in sham group placed in solenoid and not exposed to magnetic field, 10 rats in their normal cages).

Magnetic field was shown to significantly decreased the resting membrane potential and amplitude of muscle action potential, but did not affect the intensity of muscle twitch.

Magnetic field had no significant effects on hematologic parameters, with the exception of a increase in the number of erythrocytes.

Alternative magnetic field behaved as a non-specific stressor so that it was shown to decrease the mean body weight significantly.

Key Words : Magnetic field, biomechanical and hematological parameters, microelectrode method.

BİYOLOJİK SİNYALLERİN BİLGİSAYAR İLE KAYITLANMALARI VE ANALİZLERİ

Aykut PELİT, Yüksek Lisans Tezi, 1996, 51 Sayfa

Danışmanı : Prof. Dr. İsmail GÜNAY

Bu çalışmada, biyolojik sinyallerin digital formda kayıtlanma ve analizinde kullanılabilecek iki veri alma sistemi önerilmektedir. Birincisi Digital storage osiloskoplu (DSO) veri alma sistemi ve ikincisi Analog to Digital Converterli (ADC) veri alma sistemidir. Birinci sistemde, analog sinyaller DSO'un kendi ADC'si tarafından digitale çevrilip 1 kword'lük bir data olarak saklanmakta ve bu datalar BISIP Programı ile bilgisayara aktarılmakta, burada görüntülenmekte ve üzerinde çeşitli işlemler yapılabilmektedir. Bu sistemde, DSO hem digitale çeviren hem de görüntüleyen alet olarak kullanılmaktadır.

İkinci veri alma sisteminde, ADC bulunmaktadır. Osiloskop, yalnız görüntüleyen bir alet görevini yüklenmiştir.

Bilgisayara ASCII formatında kayıtlanmış bilgiler, geliştirilen BISIP Programıyla bilgisayar ekranında çizilmekte ve üzerinde kursorlerle ölçümler yapılabilmektedir. BISIP Programıyla bir ekrana çok sayıda eğrinin çizdirilmesi, kursorlerle zaman ve genetik bilgilerinin okunabilmesi, türev, integral, Fourier Frekans analizi ve ortalama gibi işlemlerin yapılması mümkündür. BISIP programıyla veriler, DSO'dan veya ADC'den okunabilir, print screen komutuyla kağıda aktarılabilir ve save komutu ile manyetik ortamda "file" olarak saklanabilir.

Analog biyolojik sinyallerin digitale çevrilip bilgisayarla analizlenmeleri sonucu, biyolojik sinyallerden biyolojik sistem hakkında daha fazla bilgi elde etmek mümkün olmaktadır.

Anahtar Sözcükler : Veri alma sistemi, biyolojik sinyal, hafızalı osiloskop, analog-digital çevirici.

RECORDING AND ANALYSIS OF BIOLOGICAL SIGNALS

In this study, we suggest data acquisition systems to be used in recording and analyzing biological signals in the digital form. These two systems include digital storage oscilloscope (DSO), and analog to digital converter (ADC) units respectively. In the first system, analog signals are converted to digital form by ADC of the digital storage oscilloscope and then saved as 1 kword data; finally these data are transferred to the computer by BISIP software, where they can be visualized and a variety of functions be performed on them. In this system; DSO serves as a device which converts to digital, and also leads to visualizing.

In the second system which includes ADC, oscilloscope performs only the visualizing function.

Data record in the computer by ASCII format, can be drawn on the screen and same measurements be made with the aid of cursor, by the BISIP software. In the BISIP software; it's possible to draw miscellaneous curves on the screen, to make time and amplitude analysis by the cursor; and also to make derivation, integration, Fourier Frequency analysis and averaging. By the BISIP program; the data can be read from DSO or ADC, can be transferred to paper by the print screen command, and can be saved as "file" in the magnetic environment by the save command.

By converting analog biological signals to digital and by making their computerized analysis; it will be possible to get more information about biological systems by the aid of the biological signals.

Key Words : Data acquisition system, biological signal, digital storage oscilloscope, analog to digital converter.

BIYOİSTATİSTİK ANABİLİM DALI

2022-2023

Doktora ve Yüksek Lisans Tez Özetleri

Dr. Öğr. Üyesi Dr. Öğr. Üyesi Dr. Öğr. Üyesi

BIYOİSTATİSTİK ANABİLİM DALI

Adana - 1996

KANSER VERİ TABANLARI GELİŞTİRME ve DEĞERLENDİRME

Songül Temizer KAYA, Yüksek Lisans Tezi, 1996, 72 Sayfa

Danışmanı : Prof. Dr. H. Refik BURGUT

Bu çalışma, Balcalı Hastanesi Kanser Kayıt Birimi (BHKKB) ve Adana İli Kanser Kayıt Birimi (AIKKB) tarafından toplanan 3085 kanserli olgunun girilmesi, değerlendirilmesi ve raporlar elde edilmesi amacıyla bir bilgisayar programı yazılması ve aynı verilerin uluslararası Kanser Araştırma Derneği tarafından yazılan CANREG adlı programa uyarlanması, tablolarının elde edilmesi amacıyla yapıldı. Bu amaca yönelik olarak, CLIPPER Summer 87 bilgisayar programlama dili kullanılarak KANSER adlı bir program geliştirildi. Programda, BHKKB tarafından geliştirilen Kanser Bilgi Formunda yer alan bilgiler girildi ve kadın, erkek ve tüm hastalar için; topografik kodu, olgu tipi, hastaların yaşadıkları yer ve servis bazındaki yaş dağılım tabloları oluşturuldu. Aynı veriler, temin edilen CANREG programında okunup değerlendirilecek bir şekilde uyarlandı. Ancak, programın tablolama bölümünün çalışmıyor durumda olması ve çalışır duruma getirme imkanının şimdiki koşullarda mümkün olmayışı nedeniyle KANSER programında oluşturulan tabloları CANREG'te elde etme yoluna gidilemedi.

KANSER programındaki Kanser Bilgi Formu, CANREG programındaki Bilgi Formundan çok daha detaylı olup bir çok araştırmaya ışık tutabilecek, bilgiler elde edilebilecek bir yapıya sahip bulunmaktadır. Ancak, girilen veriler içinde hastanın ölüm tarihi bilgisinin olmayışı bazı önemli istatistiksel çalışmaların yapılmasını engelleyecek derecede önemlidir. Bu yüzden, bu bilginin Kanser Bilgi Formuna eklenmesi önemli bir açığı kapatacaktır.

Bunu yanısıra, bölgelere her yaş grubunda bulunan risk altındaki populasyonun tespit edilmesi durumunda, KANSER programındaki veriler kullanılarak, bir çok istatistiksel sonuç elde edilebilir. Bu da nüfus bazında bir kanser kayıt merkezi oluşturmak anlamına gelir.

Anahtar Sözcükler : Kanser, Kanser Kayıt Merkezi, bilgisayar programı, Canreg.

DEVELOPMENT AND EVALUATION OF CANCER DATABASES

The aim of this study was to develop and analyse cancer data-base. Accordingly a computer programme called KANSER was developed. With this programme, data on 3085 cancer patient collected from Balcalı Hospital Cancer Registration Unit and Adana Cancer Registration Unit were entered. The same data were adopted to the programme named "CANREG" developed by International Agency for Research on Cancer. The distribution of patients' ICD-O code, analytical or non-analytical status, place of

accommodation, service treated in hospitals and tables of age classification were obtained for both sexes and in general. Although, these data were adopted to the "CANREG" the same tables could not be obtained by the use of "CANREG" due to problems encountered in "CANREG" Tabling module.

The data form used in KANSER programme in much more informative and leading to the "CANREG" from. But the lack of data on patients survival prevents us from calculating some of the important indecies on patients survival. Therefore adding this information to the KANSER data would be very important.

Besides, if the population under risk is determined, the data base used in KANSER programme enable us to obtain many statistical results as in the established population cancer registry.

Key Words : Cancer, Cancer Registry, computer program, "CANREG"

BÜYÜME VE GELİŞMENİN DEĞERLENDİRİLMESİNDE ANTROPOMETRİK ÖLÇÜTLER

Meryem GÖRAL YILDIZLI, Yüksek Lisans Tezi, 1996, 67 Sayfa

Danışmanı : Prof. Dr. H. Refik BURGUT

Bu çalışma, 0-6 yaş grubu çocuklardaki büyüme-gelişme ve bunları etkileyen faktörleri saptamada antropometrik ölçütlerin önemini belirlemek amacıyla yapılmıştır.

Çalışmada, Doğanent Eğitim Araştırma Bölgesindeki 6 sağlık ocağından 0-6 yaş grubu 1800 çocuğun antropometrik ölçütleri kullanılmıştır. Araştırmaya bazı hastalıklı çocuklar dahil edilmemiştir.

Çocuklardaki malnütrisyonun belirlenmesinde antropometrik ölçütlerin değerini saptamak amacıyla 1720 çocuğun antropometrik ölçütleri, malnütrisyonu etkileyen faktörlerin analizi için 1052 çocuğun sosyo-demografik ve geçirdiği hastalıkları ile ilgili bilgileri kullanılmıştır. Çocuklardaki sağlık ve beslenme durumunun saptanmasında; z-skor, yüzde, persentil yöntemleri ve yaşa göre ağırlık, yaşa göre boy uzunluğu, boy uzunluğuna göre ağırlık ölçütleri kullanılmıştır. Analizlerde çocukların yaşları, yakın olan yaş ve tamamlanmış yaş olmak üzere farklı fonksiyonlar kullanılarak hesaplanmıştır.

Çocuklardaki malnütrisyon oranı, çocukların yaşları yakın olan yaş yöntemine göre hesaplandığında daha yüksek bulunmuştur. Her iki hesaplama yöntemine göre; yaşa göre ağırlık ve yaşa göre boy uzunluğu ölçütlerine göre malnütrisyonlu çocuğun en az olduğu grup; 0-6 ay yaş grubu olup, fiziksel muayene sonuçları ile uyumluluk göstermiştir. Fakat, boy uzunluğuna göre ağırlık ölçütü kullanıldığında, en az malnütrisyonlu çocuk 25-48 ay yaş grubundadır.

Z-skor yöntemine göre, kırsal bölgedeki malnütrisyonlu çocukların oranı, kentsel bölgeye göre daha yüksek bulunmuştur. Annelerin eğitim düzeyi yükseldikçe malnütrisyonlu çocukların oranlarında azalma görülmüştür.

Sosyo-ekonomik düzeyi yüksek olan ailelerde malnütrisyonlu çocukların sayısı azalırken, düşük olan ailelerde bu sayı artmıştır.

5 ve daha fazla çocuklu ailelerde malnütrisyon oranı diğer ailelere göre daha yüksek bulunmuştur.

Günümüzdeki beslenme durumunu belirlerken, z-skor sonuçları fiziksel muayene sonuçları ile en yüksek uyumluluk gösteren metod oluşu nedeni ile izlemelerde bu ölçütün kullanılması önerilebilir.

Çocuklardaki hafif malnütrisyon yalnızca fiziksel muayene takibi ile saptanamadığı için; 0-6 yaş grubu çocuklarda büyüme ve gelişme takip edilirken, fiziksel muayenenin yanında antropometrik ölçütlerin kullanılması gereklidir.

Anahtar Sözcükler : Malnütrisyon, antropometrik, beslenme, z-skor.

ANTHROPOMETRIC MEASUREMENTS IN EVALUATION OF GROWTH AND DEVELOPMENT

This study was carried out to determine the importance of anthropometric indicators in assessing factors that affect the growth and development of children aged

6 years. The anthropometric measurements of 1800 children aged 0-6 years from 6 health centers in the region of Doğankent have been used. Some unhealthy children with growth retardation were excluded.

Anthropometric measurements of 1720 children have been used in assessing the value of anthropometric indicators for malnutrition among children.

The data on 1052 children were available for the analysis of factors that affect growth and developments in classifying children as malnutrition, normal and obese. CDC/NCHS reference population was used and for z-score; percent, percentiles methods, weight, height for age and weight for height measurements were calculated. In throughout the study, ages were calculated as both the nearest age and the completed age.

The malnutrition rate is higher when nearest age method was used. Based on both type of age measurements, malnutrition rates determined by both weight for age and height for age is minimum in the 0-6 month age group and similar to the findings from the physical examination. However according to weight for height methods 25-48 month age groups showed the least malnutrition rate.

According to z-score, malnutrition rate among children is higher in rural than in urban and is lower as the level of education of mother increases. In addition malnutrition rate is lower among the children with higher socio-economic status and higher among the families with five or more children.

When determining the present nutritional status of children, the results of z-score should be followed since it is method showing significant similarity with the outcome of physical examination.

In conclusion, the use of anthropometric measurements is necessary for monitoring growth and development of children aged 0-6 years in addition to physical examination. Because physical examinations miss the children with mild malnutrition.

Key Words : Malnutrition, anthropometric, nutrition, z-score

Görsel-ekonomik düzeyi yüksek olan illerde malnütrisyon oranları düşük, düşük gelirli olan illerde ise yüksek bulunmuştur. Eğitim düzeyi yüksek olan illerde malnütrisyon oranları düşük, düşük eğitimli olan illerde ise yüksek bulunmuştur. Gelişmiş olan illerde malnütrisyon oranları düşük, gelişmemiş olan illerde ise yüksek bulunmuştur. 0-6 yaş grubu çocuklarda büyüme ve gelişme takip edilerek, fiziksel muayenenin yanında antropometrik ölçümlerin kullanılması gerektirir.

ANTHROPOMETRIC MEASUREMENTS IN EVALUATION OF GROWTH AND DEVELOPMENT

This study was carried out to determine the importance of anthropometric factors in assessing factors that affect the growth and development of children aged

Doktora ve Yüksek Lisans Tez Özetleri

BIYOKİMYA ANABİLİM DALI

Adana - 1995-1996

ÇUKUROVA BÖLGESİNDE HEMOGLOBİNOPATİLERİN HPLC YÖNTEMLERİYLE İNCELENMESİ

Dr. Gülen ATTILA, Doktora Tezi, 1995, 142 Sayfa

Danışmanı : Prof. Güneş T. YÜREĞİR

Bu çalışmada, laboratuvarımıza başvuran hastalardan ve tarama çalışmalarımızdan elde edilen kan örneklerinin katyon değiştirici ve ters faz HPLC ile incelenmesi amaçlanmıştır.

Çalışmamızda; 18 normal, 43 şüpheli α -tal taşıyıcı ya da demir eksikliği olan bireyler, 89 β -tal taşıyıcı, 20 β -tal homozigot ya da $\delta\beta$ -talasemik ve HPFH olduğu şüpheli bireyler, talasemik olduğu düşünülen $MCV < 79$ fl, $HbF > 3.7$ ve $HbF > 2$ olan 18 birey, 24 HbSS, 31 HbAS, 31 S-tal, 26 HbAE, 6 HbSE, 4 HbAD, 2 D-tal, 3 HbSD, 1 HbJ-Paris-1 ve 10 kordon kanı örneği olmak üzere normal ve çeşitli talasemik olgular ve anormal hemoglobinler olmak üzere toplam 326 olgu incelenmiştir.

HPLC analizleri öncesi, olguların sırasıyla; coulter analizleri, sellüloz asetat elektroforezleri yapılmış ve mikrokolon yöntemiyle HbA₂ ve alkali denatürasyon yöntemiyle HbF düzeyleri belirlenmiştir.

Zayıf katyon değiştirici polyCAT-A kolonu kullanılarak yapılan katyon değiştirici HPLC ile HbF, HbA, HbA₂, HbS, HbD ve HbJ Paris-1 çok iyi bir şekilde ayrılmış ve kantitasyonları yapılmıştır. C4 kolonu kullanılarak yapılan ters faz HPLC yöntemi ise normal ve anormal globin zincirlerinin saptanması ve kantitasyonların yapılması için idealdir. Çalışmamızda, katyon değiştirici HPLC analizinde HbA₂ ile birlikte elüve olan HbE'nin ayrımı ve G, A I ve A T gibi gama zincir varyantlarının ayrımı ters faz HPLC ile tam olarak gerçekleştirilmiştir. α /non α oranlarının semi-kantitatif olarak hesaplanması ise α ya da β - talasemi durumlarının belirlenmesini sağlamaktadır.

Anahtar Sözcükler : HPLC, katyon değiştirici, anyon değiştirici, anormal hemoglobinler, β -talasemi.

Bu çalışma Çukurova Üniversitesi Rektörlüğü Araştırma fonunun katkılarıyla SBE-93-1 no'lu proje ile gerçekleştirilmiştir.

THE USE OF HPLC METHODS IN THE INVESTIGATION OF HEMOGLOBINOPATHIES IN THE ÇUKUROVA REGION

The aim of this study was to analyse blood samples by cation-exchange and reversed phase HPLC obtained from screening survey of hemoglobinopathies and from patients referred to our laboratory.

In this proposal we analysed total 326 normal and different types of thalassemic and abnormal hemoglobins including 18 normal, 43 uncertain α -thal trait or iron deficient individuals, 89 β -tal trait, 20 doubtful individuals for β -thal homozygosity or $\delta\beta$ -thalassemic and HPFH, 18 $MCV < 79$ fl. $HbA_2 > 3.7$ and $HbF > 2$ individuals for uncertain thalassemic condition, 24 HbSS, 31 HbAS, 31 S-tal., 26 HbAE, 6 HbSE, 4 HbAD, 2 D-tal., 3 HbSD, 1 HbJ-paris-1 and 10 cord blood samples.

The following procedures such as coulter analysis, CA electrophoresis, HbA₂ quantitation by micro column chromatography and determination of HbF by the alkali denaturing method were performed before HPLC analysis.

The separation and quantitation of hemoglobins such as HbF, HbA, HbA₂, HbS, HbD, HbE and HbJ-Paris-I were excellent in cation exchange HPLC by using a weak cation exchanger PolyCAT-A column. Reversed phase HPLC method is ideally suited for the detection of normal and abnormal globin chains and their quantitation by using C4 column. In our study the separation and quantitation of HbE which coelutes with HbA₂ in cation exchange HPLC and also γ -chain variants such as G, A I and A T were excellent. Semi-quantitative data based on the calculation of the α /non α ratios allow the detection of α or β -thalassemic conditions

Key Words : HPLC, cation exchange, anion exchange, abnormal hemoglobins, β -thalassemia.

İN VİVO ve İN VİTRO KOŞULLARDA LİTYUMUN WİSTAR TÜRÜ SIÇANLARDA BEYİN SODYUM-POTASYUM ADENOZİN 5' TRİFOSFATAZ ENZİM KİNETİĞİNE ETKİSİ

Güzide YÜCEBİLGİÇ, Doktora Tezi, 1995, 85 Sayfa

Danışmanı : Prof. Dr. Turgay İSBLR

Bu çalışma, lityumun sıçan beyin gri dokusunda saflaştırılan $\text{Na}^+ - \text{K}^+ / \text{ATPaz}$ enzimi üzerine olan etkisini göstermek amacıyla yapılmıştır.

Çalışmada kullanılan wistar türü sıçanlara (150-250 gr.) üç hafta süre ile 60 mM/kg yem içeren lityum klorür içeren bir gıda rejimi uygulanmıştır. $\text{Na}^+ - \text{K}^+ / \text{ATPaz}$ enziminin saflaştırılmasında yıkama ve santrifüj teknikleri kullanılmıştır. ATP'den açığa çıkan inorganik fosfatın ölçülmesi prensibine dayanarak saptanmıştır.

Lityum diyeti sırasında deney hayvanlarının ağırlıklarının ise sabit olduğu gözlenmiştir. Çalışmamızda, lityumun sıçan beyin gri dokusunda lokalize olduğu görülmüştür.

Yapılan çalışmalarda, $\text{Na}^+ - \text{K}^+ / \text{ATPaz}$ enziminin en ideal saklama koşullarının -20°C ve -75°C olduğu saptanmıştır. Üç hafta süre ile lityum verilmesi sonucu beyin gri dokusu $\text{Na}^+ - \text{K}^+ / \text{ATPaz}$ enziminde istatistiki açıdan anlamlı bir düşüş gözlenmiştir ($p < 0.001$).

Kontrol ve lityum diyeti uygulanan gruplardan elde edilen beyin gri madde dokusunda çeşitli sodyum derişimlerinde $\text{Na}^+ - \text{K}^+ / \text{ATPaz}$ aktivitesi incelenmiştir. Yaptığımız çalışma, bize azda olsa sodyum derişiminin artışına bağlı olarak lityumun enzim aktivitesini arttırdığı izlenimini vermektedir.

Kontrol ve deney grubu sıçanların beyin gri madde dokusundan hazırlanan $\text{Na}^+ - \text{K}^+ / \text{ATPaz}$ enzimine çeşitli derişimlerdeki potasyumun etkisi incelenmiştir. Kontrol ve deney grubu kıyaslandığında 10 mM potasyum derişimine kadar gözlenen derişimlerin istatistiki açıdan anlamsız olduğu saptanmıştır ($p < 0.05$). Potasyum derişimi arttıkça saptanan inhibisyonların istatistiki açıdan anlamlı olduğu bulunmuştur ($p < 0.001$).

Yaptığımız in vivo ve in vitro çalışmalarda lityumun $\text{Na}^+ - \text{K}^+ / \text{ATPaz}$ enzimi üzerine bifazik etkisi olduğunu göstermektedir.

Lityumun in vitro koşullarda enzim aktivitesi üzerine olan direkt etkisi potasyum ve sodyum klerensine bağlı olarak dalgalanmaktadır. Gerek in vivo, gerekse in vitro koşullarda lityuma bağlı enzim aktivitesi derişiminin fizyolojik koşullardaki endojen inhibitör ve uyarıcılardan kaynaklanabileceğini düşündürmektedir.

Bu çalışmamızda, beyin gri dokusundan saflaştırılan $\text{Na}^+ - \text{K}^+ / \text{ATPaz}$ aktivitesi için gerekli olan ATP derişimleri araştırılmıştır. Bunun yanı sıra, lityumun etkisinin ATP derişimine bağlı olup olmadığı incelenmiştir. Yaptığımız çalışmada, beyin gri dokusundaki enzim için en uygun ATP derişimi; kontrol ve lityum diyeti uygulanan gruplarda 3 mM olarak saptanmıştır. Ayrıca, kontrol ve deney grupları için Km değerleri saptanmıştır. Km değerleri kontrol grubu için 12.5 mM, lityum diyeti uygulanan grup için ise 6,25 mM olarak saptanmıştır. ATP'nin her bir derişimi için kontrol grubu ile karşılaştırıldığında lityum diyeti uygulanan grupta bir inhibisyon gözlenmiştir.

Elde ettiğimiz bulgulara göre, potasyumun gerek kontrol gerekse lityum grubunda ouabainin enzim aktivitesinde dalgalanmalara neden olduğunu göstermiştir. Ancak, her iki grupta da ouabain enzim reaksiyonuna potasyum etkisinin kompetitif olduğu ve potasyumun ouabain inhibisyonuna antoganist bir etki göstererek bu inhibisyonu mümkün olduğunca azalttığını göstermektedir. Lityumun etkisi ise, potasyumun bu etkisini daha şiddetlendirdiği elde ettiğimiz bulgularda açıkça görülmektedir.

Çalışmamızda elde edilen sonuçlara göre; lityumun etki mekanizmasında $\text{Na}^+ - \text{K}^+ / \text{ATPaz}$ enziminin sorumlu olabileceği izlenimi elde edilmiştir.

Anahtar Sözcükler : $\text{Na}^+ - \text{K}^+ / \text{ATPaz}$, lityum, kinetik

THE EFFECT OF LITHIUM ON, SODIUM-POTASSIUM/ADENOSINE 5' TRIPHOSPHOTASE ENZYME KINETICS IN BRAINS OF WISTAR RATS UNDER IN VIVO AND IN VITRO CIRCUMSTANCES

This study has been done in order to show the effect of lithium on the $\text{Na}^+ - \text{K}^+ / \text{ATPase}$ enzyme which has been purified on rat brain gray tissue.

The wistar rats (150-250 gr) used in the study were on a diet which contained 60 mM/kg food with lithium chloride and lasted 3 weeks.

Within the purifying process of $\text{Na}^+ - \text{K}^+ / \text{ATPase}$ enzyme, washing and centrifugal techniques have been utilized. It has been determined based on the principle of measuring inorganic phosphate which is released from breakdown of ATP.

Throughout the lithium diet, it has been observed that the weight of the subjects increased while the level of plasma lithium stayed the same. In the study, it was also observed that lithium was localized in the rat gray tissue.

During the studies that have been carried out, it has been determined that the best conditions to preserve $\text{Na}^+ - \text{K}^+ / \text{ATPase}$ enzyme is -20°C and -75°C .

After 3 weeks lithium was given, a statistically meaningful decrease was observed in the brain gray tissue $\text{Na}^+ - \text{K}^+ / \text{ATPase}$ enzyme.

In the brain gray material tissue from the control and experimental groups $\text{Na}^+ - \text{K}^+ / \text{ATPase}$ activities were observed in different sodium concentrations.

Throughout the study, we had the impression that lithium increases the enzyme activity depending on the increase of sodium concentration. The effect of potassium in different concentrations on enzymes prepared from the brain gray tissue of rats both in the control and experimental group has been examined.

When control and experimental groups are compared, it has been understood that the changes, up to 10mM potassium concentration, are statistically meaningless.

The inhibitions which are observed during the increase of potassium concentration are considered statistically meaningful.

In vivo and in vitro studies show that lithium has a biphasic effect on $\text{Na}^+ - \text{K}^+ / \text{ATPase}$ enzyme.

The direct effect of lithium under in vitro conditions on enzyme activities fluctuates in accordance with the potassium and sodium clearance.

The change in enzyme activity depending on lithium under both in vivo and in vitro conditions is thought to be because of androgen inhibitor under physiologic conditions of stimuli.

This study attempts to investigate ATP concentration which is necessary for $\text{Na}^+ \text{-K}^+/\text{ATP}$ ase activity that has been purified in brain gray tissue. It also aims to find out whether the effect of lithium depends on ATP concentration or not.

The study showed us that the most suitable ATP concentration for the enzyme in brain gray tissue is 3 mM and also K_m values are found for both control and experimental groups. K_m value is 12.5 mM for control group and 6.25 mM for experimental group. When control group is compared with ATP's each concentration, an inhibition is observed in the group which has lithium diet.

According to the results, potassium caused some changes in ouabain enzyme activity in both control and lithium group.

However in both groups, it has been observed that the effect of potassium is competitive to ouabain enzyme activity and potassium is reducing the inhibition by showing antagonist effect on potassium ouabain inhibition. The results also clearly show that lithium strengthens the effect of potassium.

According to the results of the study, $\text{Na}^+ \text{-K}^+/\text{ATP}$ ase enzyme may be responsible for lithium's effects mechanization.

Key Words : $\text{Na}^+ \text{-K}^+/\text{ATP}$ ase, lithium, kinetic

PANKREAS LANGERHANS ADACIK HÜCRELERİNDE KALSİYUM ADENOZİN 5'TRİFOSFATAZ ENZİM DÜZEYLERİNİN DENEYSSEL DİYABETİK SIÇAN MODELİNDE ARAŞTIRILMASI

Lülüfer TAMER, Doktora Tezi, 1995, 84 Sayfa

Danışmanı Prof. Dr. Turgay İSPİR

Bu çalışma, STZ ile deneysel diyabet oluşturan sıçanların pankreas Langerhans adacık hücrelerinde Ca^{++} ATPaz enziminin incelenmesi amacı ile yapılmıştır.

Deneysimizde, Ç.Ü. Deneysel Cerrahi ve Araştırma Merkezinden temin edilen Wistar türü dişi ve erkek sıçanlar kullanılmıştır. Birinci aşamada, deneysel diyabet modeli oluşturulmuştur. Bu amaç için, sıçanlara kg başına 65 mg STZ verilmiştir. Kontrol ve diyabet grubu sıçanların; kan glukoz, idrar glukoz, günlük su alımları ve idrar atımları ölçülmüştür. Ayrıca, kontrol ve diyabet grubu sıçanlara ait ağırlık değişimleri izlenmiştir. Diyabet modelinin oluşturulmasına ait ışık mikroskopik ve histolojik incelemeler, Ç.Ü. Patoloji Anabilim Dalı tarafından yapılmıştır.

Kontrol grubu sıçanların kan ve idrar glukoz düzeylerinde, deney süresince bir fark saptanmamıştır. Diyabet grubu sıçanlarda ise, STZ enjeksiyonundan sonra kan ve idrar glukoz düzeylerinde anlamlı bir artış saptanmıştır. Her iki gruba ait sıçanların yem ve su alımlarında bir fark gözlenmemiştir.

Diyabet grubu sıçanların günlük idrar atımlarında kontrol grubuna göre anlamlı bir şekilde artış saptanmıştır.

Kontrol grubu ve diyabet grubu sıçanların ağırlık değişimleri izlenmiştir. Diyabet grubu sıçanlar kontrol grubu sıçanlara oranla az ağırlık kazanmıştır.

Diyabet grubu sıçanlara ait pankreas dokusunun ışık mikroskopik incelenmesinde pankreas Langerhans adacıkları her pankreas için 7 mg kollogenaz ilave edilmek suretiyle izole edilmiştir. Adacıklar mikroskop altında sayılarak tek tek toplanmıştır.

Çalışmanın üçüncü aşamasında adacık hücrelerinden kalsiyum adenozin 5'-trifosfataz enzimi saflaştırılmıştır. Bu amaç için differansiyel santrifügasyon uygulanarak mikrozom fraksiyonu izole edilmiştir. Differansiyel santrifügasyon sırasında elde edilen; nükleus, mitokondri, granül ve mikrozom fraksiyonlarında enzimin spesifik aktivitesi ölçülmüş ve en yüksek enzim aktivitesi mikrozom fraksiyonunda bulunmuştur. Mikrozomal fraksiyon enziminin saklama koşulları ve enzimin kinetik çalışmaları için kullanılmıştır.

Enzim için en uygun saklama koşulunu saptamak amacı ile izole edilen pankreas Langerhans adacık hücreleri ve saflaştırmış enzim, oda ısısında, -4 °C, + 4 °C ve -70 °C'de bir ay saklanmış ve her hafta enzimin spesifik aktivitesi ölçülmüştür.

Oda ısısında, bir hafta sonra enzim aktivitesi ölçülemez. Enzim aktivitesi başlangıçta 6.2 μ mol Pi/mg protein/saat, -20 °C'de bir ay sonra 5.2 μ mol Pi/mg protein/saat, -70 °C'de bir ay sonra 5,6 μ mol Pi/mg protein/saat olarak bulunmuştur.

Çalışmamızın bir diğer aşamasında; glukoz, kalsiyum, magnezyum, EDTA ve adenozin 5'-trifosfat'ın çeşitli derişimlerinin Ca^{++} ATPaz enziminin spesifik aktivitesi üzerine etkisi in vitro olarak incelenmiştir.

Ortamda hiç glukoz bulunmaz iken Ca^{++} ATPaz enzimine ait spesifik aktivite $5,9 \pm 0,34 \mu\text{mol}/\text{Pi}/\text{mg}$ protein/saat iken, 16 mM glukoz konsantrasyonunda enzimin spesifik aktivitesi $1,10 \pm 0,05 \mu\text{mol}$ Pi/mg protein/saat olarak bulunmuştur.

Ca^{++} ATPaz enzimine ait en yüksek spesifik aktivite; 0,15 mM Ca^{++} , 6 mM Mg^{++} , 0,1 mM EDTA, 3 mM adenosin trifosfat varlığında bulunmuştur.

Ayrıca, çalışmalarımızı tamamlayıcı olarak kontrol ve diyabet grubu sıçanlara ait lipid peroksidasyonu ürünü olan malondialdehit ve alfa tokoferol düzeyleri ölçülmüştür.

Diyabet grubu sıçanlara ait malondialdehit düzeyleri kontrol grubu ile karşılaştırıldığında istatistiksel açıdan anlamlı olarak artmıştır. Alfa tokoferol düzeyleri ise diyabet grubunda istatistiksel olarak anlamlı bir şekilde azalmış olarak bulunmuştur.

Çalışmamızda elde ettiğimiz sonuçlarımıza göre; artan lipid peroksidasyonu zar yapısının ve bütünlüğünün bozulmasına artmış glukoz derişimi ise hücre zarlarında fosfolipid turnover'i lipid tabakası ve yağ asidi kompozisyonunda değişimlere neden olarak Ca^{++} ATPaz enzimini inhibe ettiği sonucuna varılmıştır.

Anahtar Sözcükler : Streptozocin, diyabetik sıçan, pankreas, Ca^{++} ATPaz.

INVESTIGATION OF THE LEVELS OF CALCIUM-ADENOSINE 5' TRIPHOSPHOTASE ENZYME IN THE ISLETS OF LANGERHANS CELLS OF THE PANCREAS IN AN EXPENIMENTAL DIABETIC RAT MODEL

This study was carried out to determine Ca^{+2} ATPase activity in pancreatic islet cells of streptozocin (STZ) induced diabetic rats.

Wistar rats of both sexes, which were kindly provided by Experimental Surgery Research Center of Çukurova University, were used in the experiments.

In the first step, experimental diabetes was induced. With this purpose, rats were given 65 mg/kg STZ. Blood and urine glucose levels, daily water consumption, urinary outputs and changes in body weights measured in control and test groups. Pathological examinations were performed at Pathology department of Çukurova University.

Blood glucose levels were 104 ± 9 and 407 ± 41 mg/dl in the control and diabetic rats, respectively. Pellet and water consumption were significantly different between both groups.

Urinary glucose level was estimated as $0,064 \pm 0,07$ in the controls where as it increased to $5,6 \pm 0,82$ mg/day in the diabetic rats. Urinary output also increased in diabetic rats ($9,5 \pm 1,3$ ml/day and $17,5 \pm 1,40$ ml/day for controls and diabetics, respectively).

Diabetic rats gained weight less than the controls did. In diabetic rats, histopathological examination revealed reduction in islet cell number, and thickening of basal membrane 4 weeks after administration of STZ.

In the second step, pancreatic islets were purified by addition of 7 mg collagenase and collected under light-microscope.

In the third step, adenosin triphosphatase was purified from islets cells. Microsomal fraction was isolated by differential centrifugation following which spesific enzyme activity was determined in various fractions such as nucleus, mitochondria, granule microsomes. The highest enzyme activity was retained in the microsomal fraction. For this

reason, the conditions for preserving the enzyme kinetics were investigated in microsomal fraction.

To determine the optimal conditions for storing the enzyme, isolated islet cells the enzyme purified from islet cells were kept at room temperature, -4°C , $+4^{\circ}\text{C}$ and -70°C for 1 month. Specific activity of the enzyme was measured every week.

No activity was found after keeping the samples at room temperature. Enzyme activity was $6,2 \mu\text{mol Pi/mg protein/hour}$ initially, $5,2 \mu\text{mol Pi/mg protein/hour}$ and $5,6 \mu\text{mol pi/mg protein /hour}$ later keeping at -75 and -20°C respectively.

In the fourth step in vitro Ca^{2+} ATPase activity was measured in various concentrations of glucose, calcium, magnesium, EDTA, ATP.

Ca-ATPase activity was $5,9 \pm 0,34$ in glucose lacking-medium. When glucose concentration was raised to 16 mM , Ca ATPase activity fell to $1,1 \pm 0,05 \mu\text{mol Pi/ml prot./hours}$.

The highest enzyme activity was found in the presence of $0,15 \text{ mM Ca}^{2+}$, 6 mM Mg^{2+} , $0,1 \text{ mM EDTA}$, 3 mM ATP .

Furthermore, we also measured blood levels α -tokoferol and malondialdehyde (MDA), as an end-product of lipid peroxidation. MDA levels increased and α -tokoferol levels decreased significant in the test group its compared with the control groups.

According to our results, enhanced lipid peroxidation may impair membrane structure and integrity. Increase in glucose concentration may alter phospholipid turn-over as well as fatty acid composition of the membrane and this inhibit Ca^{2+} ATPase activity.

Key Words : Streptozotocin, diabetic rats, pancreas, Ca^{++} ATPase.

BİKARBONAT TARAFINDAN UYARILAN ADENOZİN 5'TRİFOSFATAZ ENZİMİNİN SIÇAN BEYİNİ İSKEMİSİNDEKİ ROLÜ

Ayşe ÖNER, Yüksek Lisans Tezi, 1995, 114 Sayfa

Danışmanı: Prof. Dr. Turgay İSPIR

Bu çalışma, HCO_3 tarafından uyarılan Adenozin 5'-Trifos-fataz enzimi için en ideal inkübasyon koşullarının saptanması ve HCO_3 tarafından uyarılan Adenozin 5'-Trifosfataz'ın kinetik özelliklerinin araştırılması amacıyla yapılmıştır.

Çalışmada kullanılan Wistar türü siçanların (150-250 gr.), beyin gri dokusundan mikrozomal fraksiyonu eldesinde sukroz ile homojenizasyon ve santrifüj teknikleri kullanılmıştır. ATP'den açığa çıkan inorganik fosfatın ölçülmesi prensibine dayanılarak saptanmıştır.

Çalışmamızda, ilk önce HCO_3 tarafından uyarılan Adenozin 5'-Trifosfataz'ın ideal inkübasyon koşullarını saptamak amacı ile parametrelerin hepsi sasit tutulup biri değişik kabul edilerek ideal inkübasyon ortamı ve kinetik parametreleri ölçülmüştür. Bu amaçla, ilk önce ATP'nin etkisini araştırmak amacı ile inkübasyon ortamına değişik konsantrasyonlarda ATP ilave edildi, HCO_3 tarafından uyarılan Adenozin 5'-Trifosfataz'ın spesifik enzim aktivitesi ölçülmüş ve inkübasyon ortamına 3.3 mM ATP ilavesi ile enzim aktivitesinin maksimum noktasına ulaştığı saptanmıştır.

Aynı şekilde, inkübasyon ortamına değişik konsantrasyonlarda NaHCO_3 ilave edilerek bikarbonatın enzim aktivitesi üzerine olan etkisi araştırılmıştır. Enzim aktivitesini 30 mM NaHCO_3 konsantrasyona kadar arttığı ve daha sonra sabit kaldığı, hatta, daha fazla NaHCO_3 ilavesi ile hafif bir inhibisyon gözlenmiştir.

MgCl_2 'nin değişik konsantrasyonlarının enzim aktivitesi üzerine etkisi araştırılmıştır. Yine, 15 mM MgCl_2 ilavesinde spesifik aktivite maksimum noktasına ulaşmıştır.

Inkübasyon ortamına konulan tamponun etkilerinin araştırılması amacı ile değişik pH'larda Tris tamponu hazırlanarak inkübasyon ortamına ilave edilmiştir ve pH 8'de maksimum aktivite ölçülmüş aşırı düşük pH'larda ve yüksek pH'da enzimin inhibe olduğu gözlenmiştir.

Isının etkisini araştırmak amacı ile, inkübasyon ortamının ısı değiştirilmiş, farklı ısılarda aktivite ölçülerek, 37 °C'de aktivitenin en yüksek noktaya ulaştığı ve Arhenyus grafiği ile enzimin bir geçiş sıcaklığı olduğu saptanmıştır.

Sonuç olarak; HCO_3 -ATPaz için en ideal inkübasyon ortamının 20 mM Tris tamponu, 2mM MgCl_2 , 1 mM Ouabain, 20 mM NaHCO_3 , 3mM ATP olduğu saptanmıştır.

HCO_3 -ATPaz'ın kinetik özellikleri çalışılmıştır, ATP için M.Menten ve Lineweaver-burk, Eadie hostee ve Hones Wolg grafikleri çizilmiştir. Km ve Vmax'ları hesaplanarak karşılaştırılmıştır. Öte yandan, ATP için Hils grafiği çizilmiştir ve n=1 enziminin bir bağlaç yöresi olduğu saptanmıştır.

HCO_3 ilavesi ile yine M.Menten grafiği çizilmiş ve MgCl_2 ilavesi ile yine aynı kinetik parametrelere bakılmıştır.

Tamura tarafından önerilen deneysel iskemi modeli uygulanmış, elde edilen homojenatlarda lipid peroksidasyon ürünü olan MDA ve HCO_3^- tarafından uyarılan Adenozin 5'-Trifosfataz aktivitesi ölçülmüştür. Yine deneysel iskemi uygulamadan önce metil prednizolon verilen tedavi grubu oluşturulmuştur ve bu grupta da HCO_3^- -ATPaz ve lipid peroksidasyonu ürünü olan MDA ölçülmüştür.

Sonuç olarak; iskemi grubunda HCO_3^- -ATPaz enzim aktivitesinin kontrol grubuna göre azaldığı, tedavi grubunda ise iskemi gruba göre artış gösterdiği ve MDA miktarının ise azaldığı gözlemlendi.

Anahtar Sözcükler : HCO_3^- - ATPaz, kinetik

THE ROLE OF ADENOSINE 5' TRIPHOSPHATASE ENZYME STIMULATED BY BICARBONATE IN ISCHEMIC RAT BRAINS

This study aims to determine ideal incubation conditions for and kinetic features of Adenosine 5'-Triphosphatase enzyme stimulated by bicarbonate.

In obtaining microsomal fractions from grey matter of the brains of Wistar type rats, sucrose homogenization and centrifuge techniques were employed in this study. Measurement of enzyme activity is based on measurement of inorganic phosphate released by ATP.

In the study, in order to determine ideal incubation conditions for Adenosine 5'-Triphosphatase stimulated by HCO_3^- , first, ideal incubation conditions and kinetic parameters were measured holding all parameters constant except one.

To that end in order to first investigate the effect of ATP specific enzyme activity of Adenosine 5'-Triphosphatase was measured adding different ATP concentrations of varying amounts to the incubation setting. It was determined that enzyme activity had reached the maximum level, due to addition of 3.0 mM ATP.

Similarly, the effect of bicarbonate on enzyme activity was investigated by adding different NaHCO_3 concentrations to the incubation conditions.

It was also found out that enzyme activity first increased as much as 30 mM NaHCO_3 concentration, and then remained constant then an inhibition was observed, when adding more NaHCO_3 .

The effect of different MgCl_2 concentrations on enzyme activity was also investigated, and it was found out that specific enzyme activity had reached the maximum level, with addition of 15mM MgCl_2 . The effect of the base added to the incubation condition was investigated and maximum activity was measured with Tris HCl base at pH=8. It was also observed that the enzyme was inhibited at extremely low and high pH's.

For the purpose of investigating the effect of heat, the activity was measured at different temperatures and it was observed that it had reached the maximum point at 37°C, and as was understood via Arrhenius Graph, that the enzyme had a transition temperature.

As a result, It was ascertained that ideal incubation conditions for HCO_3^- -ATPase was 20 mM Tris HCl, 2 mM MgCl_2 , 1 mM Oubain, 20 mM NaHCO_3 , 3 mM ATP.

Kinetic parameters of HCO_3^- -ATPase were surveyed and M.Menten, Lineweaver-Burk, Eadie Hostee graphs for ATP were presented comparing and

contrasting their Km's and Vmax's On the other hand, Hills graphs for ATP were drawn and it was found out that the enzyme had only one bounding space.

HCO₃ and MgCl₂ were added and then M.Menten graph was drawn and kinetic parameters were looked at.

Experimental ischemia model suggested by Tamura was applied and MDA level and enzyme activity in homogenization material obtained were measured.

Finally, it was found out that in the ischemia group, enzyme activity of HCO₃-ATPase decreased compared to that of the control group and the treatment group seemed to have a higher enzyme activity than the ischemia group. MDA level seemed to increase in the ischemia group.

Key Words : HCO₃ - ATP ase, kinetic

THE COMPARISON OF KINETIC PARAMETERS OF ERYTHROCYTE PYRUVATE KINASE IN ALL, RELAP-ALL AND ANLL CASES AGAINST THE NORMAL

Erythrocyte pyruvate kinase (PK) (EC 2.7.1.40) is an important key enzyme in the glycolytic pathway which catalyzes the conversion of phosphoenolpyruvate to pyruvate with the generation of ATP. Many cases have been reported since the original description of hemolytic anemia associated with hereditary deficiency of erythrocyte pyruvate kinase in 1951. Also in addition the acquired red cell pyruvate kinase deficiency has been described in various hematological disorders, including acute leukemia, myelodysplastic syndrome, and in these study the level of erythrocyte pyruvate kinase (PK) activity was established and the kinetic parameters were studied against the normal, in ALL, Relaps-ALL and ANLL cases hemolyzed by using spectrophotometric methods.

NORMAL KİŞİLERLE ALL, RELAPS-ALL VE ANLL'Lİ KİŞİLERDE ERİTROSİT PİRUVAT KİNAZ ENZİMİNİN KİNETİK AÇIDAN KARŞILAŞTIRILMASI

Hüseyin ÖZÜSAĞLAM, Yüksek Lisans Tezi, 1996, 90 Sayfa

Danışmanı : Prof. Dr. Levent KAYRIN

Eritrosit piruvat kinazı (PK; ATP; Piruvat 2-O-fosfotransferaz E.C.2.7.1.40), glikolitik yolun önemli bir anahtar enzimi olup, fosfoenolpiruvatın piruvata dönüşümünü katalizler ve sonuçta bir mol ATP ortaya çıkar.

1961 yılında kalıtsal piruvat kinaz enzim eksikliğinin hemolitik anemiye neden olduğunun bulunmasından sonra, birçok olgu rapor edilmiştir. Bunlara ilaveten; birçok hematolojik bozukluklarda (akut lösemiler, malign lenfomalar ve miyelodisplastik sendromlar gibi), kazanılmış eritrosit piruvat eksikliğine de rastlanmıştır.

Bu çalışmada, akut lenfoblastik lösemi (ALL), relaps-akut lenfoblastik lösemi (Relaps-ALL) ve akut nonlenfoblastik lösemi (ANLL)'li hastalardaki eritrosit piruvat kinaz (ePK) enzim aktivitesi ve kinetik parametreleri normal kişilere ait olan değerlerle karşılaştırılmıştır.

Bu çalışmada, ePK değerleri Normal, ALL, Relaps-ALL ve ANLL'li gruplar için sırasıyla; 18.01 ± 3.77 , 14.80 ± 7.01 , 12.60 ± 3.20 ve 15.20 ± 10.30 EU/gHb olarak bulunmuştur. Bu sonuçlarla, hasta gruplardaki değerler normale göre anlamlı biçimde düşük olduğu bulunmuştur.

Diğer taraftan, aynı karşılaştırmalar gruplar için kinetik parametreler açısından yapıldığında ise enteresan sonuçlar elde edilmiştir. ANLL'li grupta V_{max} değeri kontrole göre anlamlı olarak düşük çıkarken, enzimin fosfoenolpiruvat (PEP)'a karşı olan ilgisi artmıştır. Aynı zamanda, adenozindifosfat (ADP)'a karşı affinite ALL'li grupta anlamlı olarak azalmışken, ANLL ve Relaps-ALL'de normale göre bu ilgi artmış olarak bulunmuştur.

Anahtar Kelimeler : Eritrosit piruvat kinaz, kinetik parametreler, ALL, ANLL.

THE COMPARISON OF KINETIC PARAMETERS OF ERYTHROCYTE PYRUVATE KINASE IN ALL, RELAPS-ALL AND ANLL CASES AGAINST THE NORMAL

Erythrocyte pyruvate kinase (PK; ATP; Pyruvate 2-O-phosphotransferase E.C.2.7.1.40) is an important key enzyme in the glycolytic pathway which catalyzes the conversion of phosphoenolpyruvate to pyruvate with the generation of ATP.

Many cases have been appeared since the original description of hemolytic anemia associated with hereditary deficiency of erythrocytic pyruvate kinase in 1961. Also in addition, the acquired red cell pyruvate kinase deficiency has been described in various hematological disorder, including acute leukemia, malignant lymphoma, and myelodysplastic syndrome.

In these study the level of erythrocytic pyruvate kinase (ePK) activity was established and the kinetic parameters were studied against the normal, in ALL, Relaps-ALL and ANLL cases hemolizates by using spectrophotometric methods.

The ePK were found to be 18.01 ± 3.77 EU/gHb, 14.80 ± 7.01 EU/gHb, 12.60 ± 3.20 EU/gHb and 15.20 ± 10.30 EU/gHb for Normal, ALL, Relaps-ALL and ANLL groups respectively. These results indicated that the level of ePK in these diseased groups were significantly lower than normal.

On the other hand when the kinetic parameters of the normal ePK were compared against the ALL, Relaps-ALL, and ANLL groups ePK some interesting results were obtained in ANLL while the V_{max} values was significantly decreased according to control, the affinity of the enzyme against the PEP was significantly increased. It was found that the affinity of enzyme against the ADP was significantly decreased in ALL, but increased in Relaps-ALL and ANLL against the normal.

Key Words : Erythrocyte pyruvate kinase, kinetic parameters, ALL, ANLL.

HEMOLİTİK ANEMİLİ OLGULARDA ERİTROSİT ZAR PROTEİNLERİNİN ELEKTROFOREZ YÖNTEMİ İLE İNCELENMESİ

Serap YALIN (SERİN), Yüksek Lisans Tezi, 1996, 79 Sayfa

Danışmanı : Prof. Dr. Kıymet AKSOY

Eritrosit membranı; protein, lipid ve karbonhidrattan oluşan kompleks bir yapıya sahip olup, membran yapısındaki proteinlerden birinin eksikliği veya yapısal bozukluğu membran stabilitesini ve flexibilitelerini etkileyerek hemolitik anemiye neden olmaktadır. Bu çalışmada, eritrosit membran bozukluğunun neden olabileceği hemolitik anemilerden glukoz-6-fosfat dehidrogenaz enzim (G6PD) eksikliği olan ve herediter sferositozis (HS) tanısı konan olgu ve ailelerinin, orak hücre anemili (OHA) hastaların eritrosit membran yapısı, SDS-PAGE yöntemiyle incelenmiştir.

Hematolojik verileri normal olan 36 olgu, G6PD enzim aktivitesi eksik olan 22 örnek, orak hücre anemili 25 olgudan ve herediter sferositozis tanısı konulan olgu ve ailelerden 30 kan örneği toplanarak hematolojik verileri Coulter-counter kan sayım cihazıyla incelenmiş, hemoglobin elektroforezi ve osmotik frajilite testleri yapılmıştır. Toplam, 113 örneğin eritrositlerden gost hazırlanarak, %8.3'lük SDS-PAGE yöntemiyle membran proteinleri moleküler ağırlığına göre ayrıştırılıp protein fraksiyon miktarları dansitometrede okunmuştur.

Kontrol grubu; G6PD, OHA ve HS'li grupla karşılaştırıldığında; 33 olguda spektrin eksikliği (<%18.1) 21 olguda ankyrin (<%3.8), 28 olguda band 3 (<%18.8), 5 olguda band 4.1 (<%4.1) ve 1 olguda band 4.2 (<%3.6) eksikliği gözlenmiştir. Kombine membran protein eksikliklerinden; spektrin-ankyrin eksikliği 7 olguda, spektrin-band 3 eksikliği 14 olguda, spektrin-band 4.1 eksikliği 2 olguda, ankyrin-band 3 eksikliği 8 olguda, spektrin-ankyrin-band 3 protein eksikliği ise 6 olguda bulunmuştur. G6PD, OHA ve HS'li grupların band 4.1 protein ortalamasının kontrol grubu ortalamasından daha yüksek, hematolojik verilerden de Hb ve OF değerlerinin OHA'lı grupta en düşük olduğu bulunmuştur.

Anahtar Sözcükler : Spektrin ankyrin, band 3, OHA, HS.

ANALYSIS OF THE, PROTEINS OF THE ERYTHROCYTIC MEMBRANE IN PATIENTS WITH HEMOLYTIC ANEMIA USING ELECTROPHORESIS

The red cell membrane is composed of protein, lipid and carbohydrate and so has a complex structure. The structural defect and the deficiency of protein affects the membrane stability and flexibility and cause hemolytic anemias. In this study the hemolytic anemias that resulted from erythrocyte membrane defects such as glucose-6-phosphate dehydrogenase enzyme (G6PD) deficiency, hereditary spherocytosis (HS) and sickle cell anemia (SCA) have been investigated by SDS-PAGE in the cases so affected their families.

We studied the blood samples of 36 individuals with normal hematologic data, 22 individuals with G6PD enzyme deficiency, 25 individuals with sickle cell anemia and 30

blood samples from individuals with hereditary spherocytosis and their families. The hematological data has been studied by Coulter analysis and then hemoglobin electrophoresis and osmotic fragility tests have been performed to all cases. The ghosts were prepared from the erythrocytes of total 113 cases and the membrane proteins were separated depending on their molecular weight by 8.3% SDS-PAGE electrophoresis and read with densitometer.

The comparison of the control group with the G6PD deficiency, SCA and HS groups showed spectrin deficiency (<18.1%) in 33 cases, ankyrin deficiency (<3.87% in 21 cases, band 3 deficiency (<18.8%) in 28 cases, band 4.1 deficiency (<4.1%) in 5 cases and band 4.2 deficiency (<3.6%) in one cases. The combined membrane protein deficiencies such as spectrin-ankyrin deficiency has been found in 7 cases, spectrin-band 3 deficiency in 14 cases, spectrin-band 4.1 deficiency in 2 cases, ankyrin band 3 deficiency in 8 cases, spectrin-ankyrin-band 3 deficiency in 6 case. The mean values of band 4.1 in the G6PD deficiency, SCA and HS groups have been found higher than the control groups. In addition hemoglobin and osmotic fragility data has been found the lowest in the SCA groups.

Key Words : Spectrin, ankyrin, band 3, SCA, HS.

Doktora ve Yüksek Lisans Tez Özetleri

Sayı: 2021, Doktora Tezi, 1995-1996

Derecesi: Doç. Dr. Eğin Çetinkaya

Özet: Bu çalışmada, 1995 yılında Adana'da gerçekleştirilen doktora ve yüksek lisans tezlerinin özetleri sunulmaktadır. Çalışmanın amacı, bu tezlerin içeriğini ve sonuçlarını belirlemektir. Çalışmada, 1995 yılında Adana'da gerçekleştirilen doktora ve yüksek lisans tezlerinin özetleri sunulmaktadır. Çalışmanın amacı, bu tezlerin içeriğini ve sonuçlarını belirlemektir. Çalışmada, 1995 yılında Adana'da gerçekleştirilen doktora ve yüksek lisans tezlerinin özetleri sunulmaktadır. Çalışmanın amacı, bu tezlerin içeriğini ve sonuçlarını belirlemektir.

FARMAKOLOJİ ANABİLİM DALI

THE CONTRIBUTION OF RESPIRATORY RECEPTORS TO RELAXATION INDUCED BY POTASSIUM CHLORIDE ON ISOLATED GUinea PIG AIRWAYS

This study was designed to investigate the role of respiratory receptors in the relaxation induced by potassium chloride (KCl) on isolated guinea pig airways. The study was conducted in the Department of Pharmacology, Adana University. The results showed that KCl-induced relaxation was significantly inhibited by the respiratory receptor antagonist, flunitrazepam. These findings suggest that respiratory receptors play a role in the relaxation induced by KCl on isolated guinea pig airways.

Key Words : Respiratory system, potassium chloride, relaxation, flunitrazepam.

Adana - 1995-1996

İZOLE KURBAĞA AKCİĞER ŞERİTLERİNDE POTASYUM Klorür İLE OLUŞTURULAN GEVŞEMELERE NONADRENERJİK NONKOLİNERJİK SINIRLARIN KATKISI

Şerare ATÇI, Doktora Tezi, 1995, 78 Sayfa

Danışmanı : Doç. Dr. Ergin ŞİNGİRLİK

Bu çalışmada, izole kurbağa akciğer şeridinde potasyum klorür (KCl) ile oluşturulan gevşemelere, nonadrenerjik nonkolinerjik (NANK) sinirlerin mediyatörleri olduğu düşünülen nitrik oksid (NO) ve vazoaaktif intestinal peptid (VIP)'in muhtemel katkıları incelenmiş, ayrıca, KCl ile oluşturulan gevşetici cevaplar propranolol, lidokain, fentolamin, prazosin ve atropin varlığında da değerlendirilmiştir. Karbakol varlığında, 80 ve 105 mM KCl akciğer şeritlerinde belirgin gevşemeler oluşturmuştur. Nitrik oksid sentaz enzimi inhibitörü olan NG -nitro-L-arginin (L-NNA)'in, KCl gevşemelerini konsantrasyona bağlı olarak inhibe ettiği tesbit edilmiştir. NO prekürsörü olan L-arginin, L-NNA'nın KCl gevşemeleri üzerinde yaptığı inhibisyonu azaltmış ancak, prekürsör olmayan D-argininin uygulanmasından sonra da L-NNA'nın inhibitör etkilerinde L-arginin kadar belirgin olmamakla beraber bir miktar azalma saptanmıştır. VIP reseptör antagonisti kullanılarak yapılan deneyler sonucunda, KCl ile oluşturulan gevşemeler üzerinde kullanılan VIP reseptör antagonistinin anlamlı etkisi gözlenmemiştir. Yüksek konsantrasyonlarda; propranolol, KCl gevşemeleri üzerinde anlamlı inhibisyon oluştururken; lidokain, fentolamin, prazosin ve atropinin gevşemeler üzerinde anlamlı etkileri tesbit edilmemiştir. Atropinle yapılan deneylerde, kastırıcı ajan olarak serotonin kullanılmıştır.

Anahtar Sözcükler : Solunum sistemi, potasyum, nonadrenerjik nonkolinerjik innervasyon, nitrik oksid, vazoaaktif intestinal peptid.

THE CONTRIBUTION OF NONADRENERGIC-NONCHOLINERGIC NERVES TO RELAXATION PRODUCED BY POTASSIUM CHLORIDE ON ISOLATED LUNG STRIPS OF FROGS

In this study, possible contributions of nitric oxide (NO) and vasoactive intestinal peptide (VIP) as the neurotransmitters of nonadrenergic noncholinergic (NANC) nerves on potassium chloride (KCl)-induced relaxations of the isolated frog lung strips were investigated. Relaxations induced by KCl were also studied in the presence of propranolol, lidocaine, phentolamine, prazosin and atropine. 80 and 105 mM KCl induced relaxations in the lung strips treated with carbachol. NG-nitro-L-arginine (L-NNA) a nitric oxide synthesis inhibitor, inhibited KCl-induced relaxations in a dose dependent manner. The inhibitory effects of L-NNA on KCl-induced relaxations were reduced by the NO precursor L-NNA were also reduced some degree. However this reduction was not as clear as the reduction induced by L-arginine. The antagonist of VIP used in this study had no significant effect on KCl-induced relaxations. Propranolol significantly inhibited KCl-induced relaxations in high concentrations but lidocaine, phentolamine, prazosin, and atropine had no significant effects on relaxations induced by KCl. Serotonin was chosen as a contractile agent in the experiments using atropine.

Key Words : Respiratory system, potassium, nonadrenergic noncholinergic innervation, nitric oxide, vasoactive intestinal peptide.

KURBAĞA İZOLE ÖZOFAGUS SİRKÜLER DÜZ KAS PREPARATLARINDA POTASYUM GEVŞEMELERİ VE NİTRERJİK SİSTEM

Yusuf KARATAŞ, Doktora Tezi, 1995, 71 Sayfa

Danışmanı : Prof. Dr. Firuz BAYSAL

Bu çalışmanın amacı, karbakol ile kastırılmış izole kurbağa üst segment özofagus dairevi kas şeritlerinde potasyum iyonu ile gözlemlenen gevşemelerin, temel mekanizmasını aydınlatmaya yöneliktir. Potasyum gevşemelerinin düz kaslarda nasıl ettiği gevşemelerin $Na^+ - K^+$ ATP-az enziminin aktive edilmesi ve inhibitör sinirlerinin tembih edilmesi sonucu olabileceği ileri sürülmüştür. Daha önce yaptığımız bir çalışmada, bahis konusu dokularda potasyum ile oluşturulan gevşemelerin $Na^+ - K^+$ ATP-az inhibitörü olan ouabain ile anlamlı bir değişikliğe maruz kalmadığını saptamıştık. İkinci olasılık olan inhibitör sinirlerin tembihini kurbağa özofagus dokusunun potasyumla nasıl gevşeme olgusuna aracılık edip etmediğini belirlemek amacı ile, NO'nun mediyatör ve ikincil ulak rolünü oynayabileceği düşünülen nonadrenerjik-nonkolinerjik inhibitör sinirlerin, bu fenomendeki muhtemel katkısını araştırmaya yöneldik. Bu amaçla, NO sentaz inhibitörü olan L-NG-nitro-arginin (L-NOARG) bu enzimin substratı olan L-arginin (L-ARG), D-enantiometri olan D-Arginin (D-ARG) muhtelif konsantrasyonlarında tek başlarına uygulamalarının ve ilaveten L-NOARG+L-ARG ve L-NOARG+D-ARG kombinasyonlarının tatbiklerinin karbakol ile önceden kastırılmış özofagus dokusunun potasyum gevşemelerine olması muhtemel etkilerini inceledik. Ayrıca, adrenerjik sistem ile ilgili olarak propranolol, prazosin ve fentolamin'in aynı fenomen üzerine etkilerini de değerlendirdik. İlaveten, lidokain, VIP reseptör antagonisti, N tipi kalsiyum kanallarının blokörü olan w-konotoksin potasyum gevşemeleri üzerine olan etkileri de araştırıldı. Ön kastırıcı cisim olarak karbakol yerine, serotonin uygulamak suretiyle aktif tonus oluşturulmuş atropinin de bu olgu üzerine olan muhtemel tesirleri değerlendirildi.

L-NOARG, potasyum gevşemelerini azalttı, ortadan kaldırıldı veya gevşemeleri tersine çevirdi; diğer bir deyişle gevşeme kasılmaya dönüştü. L-ARG, L-NOARG'nin bu etkilerini azalttı veya önledi. D-ARG ise etkisiz bulundu. Propranolol, prazosin ve fentolamin gevşemeleri etkilemedi. Lidokain ve VIP antagonistinin de gevşemeler üzerinde anlamlı bir etkisinin olduğu saptanamadı. W-konotoksin gevşemeleri azaltıcı istikamette bir tesire neden oldu. Atropinin anlamlı bir etkisinin olduğu gözlemlenemedi.

Bulgular, potasyum ile oluşan gevşemelerin NO'nun nörotransmitter veya ikincil ulak olarak görev yaptığı düşünülen NANK inhibitör, sinirlerin söz konusu katyon ile uyarılması sonucu gelişebileceğini telkin etmektedir. Sempatik sinirlerin olaya katkısı muhtemel değildir. Olayın sinirsel aktivitenin katkısı ile oluştuğunu telkin eden diğer bir indirekt delil, w-konotoksinin gevşemeleri azaltmasıdır. VIP-erjik sistem olaya iştirakini telkin eden delil elde edilememiştir. Atropin deneylerinin sonuçları gevşeme olgusunda kolinerjik (muskarinik) sistemin bir katkısının olmadığını telkin etmektedir.

Anahtar Sözcükler : Özofagus, potasyum, nitrik oksid (NO), nonadrenerjik non-kolinerjik (NANK), L-NG-nitro-arginin (L-NOARG).

POTASSIUM RELAXATION AND THE NITRERGIC SYSTEM IN PREPARATIONS OF CIRCULAN NON-STRIATED MUSCLES OF FROG ESOPHAGUSES

The present study was planned in order to elucidate the underlying mechanism for K^+ induced relaxations observed in the carbachol precontracted strips of frog oesophageal upper segments. Two main hypotheses have been put forward to explain such relaxations. i) The activation of Na^+-K^+ ATP-ase i.e. Na pump, ii) The stimulation of nonadrenergic-noncholinergic inhibitory nerves. It has been previously shown by us that relaxations induced by potassium was not significantly affected by ouabain, an inhibitor of Na^+-K^+ ATP-ase. We therefore decided to make attempts for understanding whether the nonadrenergic- noncholinergic inhibitory nerves in which NO may be a neurotransmitter or act as a second messenger play an important role on the formation of potassium relaxations.

For this purpose, L-NG-nitro-arginine (L-NOARG) an inhibitor of NO synthase, L-arginine (L-ARG) a substrate of this enzyme, and its D-enantiomer D-arginine (D-ARG) were studied separately and in combination on the potassium induced relaxations by applying their various concentrations in the medium bathing carbachol precontracted strips of frog oesophagus. In addition, propranolol, prazosine, and phentolamine as adrenergic receptor blocking agents of various type were evaluated. Lidocaine, w-conotoxin that is a blocking agent of N type calcium channels, and an antagonist of VIP receptors were also used. In a separate group of experiments where the strips were precontracted with serotonin instead of carbachol, atropine were tried to evaluate a possible contribution of muscarinic system.

In the presence of L-NOARG, potassium relaxations diminished, abolished and /or reversed i.e. relaxation became contraction. The effects of L-NOARG were prevented by L-ARG, but not by D-ARG. Propranolol, prazosine and phentolamine were found to be ineffective. Likewise, lidocaine and an antagonist of VIP receptors had no significant effect. W-conotoxin partially reduced the relaxant responses. Relaxations were not affected by atropine.

In conclusion, our results suggest that potassium induced relaxations of this tissue are mediated by NO or NO like substance which is released from nonadrenergic-noncholinergic inhibitory nerves or from cells of adjacent tissues.

Key Words : Esophagus, potassium, nitric oxide (NO), nonadrenergic-noncholinergic (NANC), L-NG-nitro-arginine (L-NOARG).

İZOLE FARE ÖZOFAGUS LONGİTÜDİNAL SEGMENTİNİN ELEKTRİKSEL UYARIYA VERDİĞİ KONTRAKTİL CEVAPLARIN BAZI ÖZELLİKLERİ

Kansu BÜYÜKAFŞAR, Doktora Tezi, 1996, 69 Sayfa

Danışmanı : Prof. Dr. Atilla DİKMEN

İzole fare özofagus longitudinal segmentinin elektriksel saha stimülasyonuna (ESS) verdiği cevapların tabiyatı, değişik farmakolojik ajanlar kullanılmak suretiyle araştırıldı. Alt ve üst özofagus sfinkterlerini içermeyecek tarzda hazırlanan preparat, longitudinal olarak 0.35 g tansiyon altında Krebs solüsyonu içeren sıcaklığı 25 °C'de sabit tutulan ve %95 O₂ %5 CO₂ ile devamlı gazlandırılan bir izole organ banyosuna asıldı. Preparat boyundaki değişiklikler, izotonik bir levye (8-10 büyütme) aracılığı ile isli kağıda yazdırıldı. Doku ESS'nin düşük frekanslarına (0.1 ve 1 Hz) fazik; daha yüksek frekanslarda (3,5 ve 10 Hz) tonik aktivitenin hakim olduğu cevaplar verildi. Bu cevaplar tetrodotoksin (10⁻⁷ M) ile ortadan kalktı. Fakat, skopolamin (10⁻⁶-10⁻⁵ M), indometazin (5x10⁻⁶-10⁻⁵ M), w-konotoksin (3.3x10⁻⁷ -6.6x10⁻⁷ M), spantid (10⁻⁵-2x10⁻⁵ M) ve karibdotaksin (2.33x10⁻⁷ -7x10⁻⁷ M)'den etkilenmedi. Diğer yandan, fizostigmin (5x10⁻⁸ -10⁻⁷M) cevaplarda belirgin artışa neden oldu. [D-Arg1, D-Phe5, D-trp7,9, Leu11] P maddesinin (3.8x10⁻⁵ M) cevaplarda anlamlı inhibisyona yol açtığı saptandı. Özellikle tonik cevaplarda (3 ve 5 Hz), α-kimotripsine bağlı belirgin azalma gözlemlendi. d-Tübokürarin (10⁻⁶-10⁻⁵ M) tüm cevaplarda, metoksiverapamil (5x10⁻⁶-5x10⁻⁵ M) ise sadece tonik cevaplarda inhibisyona yol açtı. TEA (10⁻⁵-5x10⁻⁴ M), 4-AP, (10⁻⁵-5x10⁻⁴ M) ve ayrıca 10⁻⁴ M glibenklamid cevaplarda belirgin artışa neden oldu. Forskolin (8x10⁻⁶), sadece 0.1 Hz'ye verilen cevapları anlamlı olarak artırdı. Histolojik incelemelerde, Tunica muscularis externa'nın kesintisiz bir şekilde çizgili kastan ibaret olduğu saptandı. Bulgular, izole fare özofagusunun ESS'ye verdiği cevaptan büyük ölçüde çizgili kasın sorumlu olabileceğini ve kontraktıl aktivite gelişmesine kolinerjik mekanizma yanında hiç değilse kısmen peptiderjik bir mekanizmanın katkıda bulunabileceğini telkin etmektedir.

Anahtar Sözcükler : İzole fare özofagusu, çizgili kas, elektriksel saha stimülasyonu, bombezin.

CERTAIN CHARACTERISTICS OF THE CONTRACTILE RESPONSE IN ELECTRICALLY STIMULATED LONGITUDINAL SEGMENTS OF ISOLATED MOUSE ESOPHAGUSES

The characteristics of responses of the isolated mouse oesophagus longitudinal segment to electrical field stimulation (EFS) was investigated by using various pharmacological agents. The preparation was suspended under a load of 0.35 g in a organ bath filled with Krebs solution, maintained at 20 °C and continuously bubbled with 95% O₂+5% CO₂. Changes in length of the preparation was recorded on a smoked drum via an isotonic lever (8-10 magnification). Predominant characteristics of responses to stimuli at lower (0.1 and 1 Hz) and higher (3,5 and 10 Hz) frequencies were respectively phasic and tonic contractions. These responses were abolished by TTX (10⁻⁷ M). But they were not affected by scopolamine (10⁻⁶-10⁻⁵ M), indomethacin (5x10⁻⁶-10⁻⁵ M), w-conotoxin (3.3x10⁻⁷-6.6x10⁻⁷ M), spantid (10⁻⁵-2x10⁻⁵ M) and charybdotoxin (2.33x10⁻⁷-7.7x10⁻⁷ M) had no effects. On the other hand physostigmine (5x10⁻⁸-10⁻⁷ M) enhanced contractions markedly. [D-Arg1, D-Phe5, D-Trp7,9,Leu11]-Substance P (3.8x10⁻⁵ M) caused a significant reduction. A marked decrease due to α-chymotomtrypsin (2-10 U/mL) was observed especially in tonic responses. D-tubocurarine (10⁻⁶-10⁻⁵ M) reduced both phasic and tonic responses, while methoxyvemile (5x10⁻⁶-5x10⁻⁵ M) inhibited only tonic responses. TEA (10⁻⁵-5x10⁻⁴), 4-AP (being more potent, 10⁻⁵-5x10⁻⁴ M) and glibenklamide (10⁻⁴M) enhanced the contractile activity. Forskoline (8x10⁻⁶ M) increased the response to stimulus at 0.1 Hz significantly. Histological examination has revealed that Tunica muscularis consists of striated muscle throughout the preparation.

These findings suggest that in the mouse longitudinal segment, striated muscle may primarily be responsible for contraction induced by EFS, and besides a cholinergic mechanism, at least in part a peptidergic mechanism may contribute to the response.

Key Words : Isolated mouse oesophagus, striated muscle, electrical field stimulation, bombesin.

SPONTAN OLARAK ÇALIŞAN İZOLE KURBAĞA ATRİUM DOKUSUNUN MUHTELİF PARAMETRELERİ ÜZERİNE VERAPAMİL, NİFEDİPİN VE PROPRANOLOL'UN ETKİLERİ İLE İLGİLİ BİR ÇALIŞMA

M.Ata SEÇİLMİŞ, Yüksek Lisans Tezi, 1995, 58 Sayfa

Danışmanı : Doç. Dr. Ergin ŞİNGİRLİK

Çalışmamızda, spontan olarak aktif izole kurbağa atrium dokusunun muhtelif parametreleri (atım sayısı, kasılma kuvveti ve kasılma boyu) üzerinde normal ve kalsiyumu düşürülmüş ortamların etkileri değerlendirilmiş ve ayrıca verapamil ve nifedipin gibi değişik alt gruplara ait kalsiyum kanal blokerleri ile β -adrenerjik reseptör blokerlerinin prototipi olarak bilinen propranolol'un söz konusu parametreler üzerine tesirleri incelenmiştir. Normal Ringer ortamının 1.8 mM CaCl_2 içeriği 0.8 mM'a düşürüldüğünde dokuya ait parametreler anlamlı olarak etkilenmedi. Ancak, kasılma kuvveti ve boyunda normal ortamda alınan değerlere göre bir miktar azalma gözlemlendi. 0.4 mM CaCl_2 düzeyinde ise atım sayısı anlamlı bir değişiklik göstermezken, kasılma gücü ve kasılma boyu tedricen azaldı. Bu nedenle, verapamil, nifedipin ve propranolol etkilerinin normal (1.8 mM) ve 0.8 mM CaCl_2 düzeylerinde incelenmesine karar verildi.

Verapamil konsantrasyonuna (10^{-9} , 5×10^{-9} , 10^{-8} , 2×10^{-8} M) bağımlı bir şekilde, özellikle kasılma gücü ve kasılma boyunda anlamlı azalmalar oluşturdu. Ancak, kalsiyum düzeyinin azaltılmış olduğu deneylerde daha bariz etkiler hasil oldu. Atım sayısına belirgin azalmalar ise ancak, 0.8 mM CaCl_2 KR ortamında en yüksek (2×10^{-8} M) verapamil konsantrasyonunda gözlemlenebildi.

İzole dokunun spontan yanıtları üzerinde nifedipin ile de verapamilinkine benzer sonuçlar elde edildi.

Propranolol, kullanılan konsantrasyonlarda (10^{-9} , 5×10^{-9} , 10^{-8} , 2×10^{-8} M) anlamlı bir değişiklik oluşturmadı.

Anahtar Sözcükler : Atriyum, verapamil, nifedipin, propranolol, kalsiyum.

A STUDY ON THE EFFECTS OF VERAPAMİL, NIFEDİPİN AND PROPRANOLOL ON VARIOUS PARAMETERS OF THE SPONTANEOUSLY ACTIVE ISOLATED ATRIUM OF FROGS

The aim of our study was to investigate the possible effects of calcium channels blockers such as verapamil and nifedipin and, propranolol a β -adrenoceptor blocking agent on the various parameters (beats/min, contractile force and amplitude of contraction) in normal (1.8 mM) and low (0.8 mM) calcium level of isolated spontaneously active frog atrium. When external Ca^{++} concentration was lowered from 1.8 mM to 0.8 mM these parameters were not significantly affected. However force and amplitude of contraction tended to decrease compared those obtained in normal calcium level. In the case of 0.4 mM Ca^{++} level chronotropy was not significantly changed while the contractile force and amplitude were gradually diminished. Therefore the possible effects of verapamil, nifedipin and propranolol were decided to investigate on the tissues bathed only in normal (1.8 mM) and 0.8 mM external calcium levels.

Verapamil preferentially inhibited significantly the force and amplitude in a concentration dependent manner (10^{-9} , 5×10^{-9} , 10^{-8} and 2×10^{-8} M) in both 1.8 mM or 0.8 mM Ca^{++} levels. The inhibition was more pronounced in low calcium concentration. A marked attenuation on the beats/min could be observed by verapamil with the highest (2×10^{-8} M) concentration only in low external calcium. Nifedipin (10^{-9} , 5×10^{-9} , 10^{-8} and 2×10^{-8} M) also produced similar effects whereas propranolol had no significant effects at the same concentrations.

Key Words : Atrium, verapamil, nifedipin, propranolol, calcium.

THE EFFECT OF SUBOXIDE-ANIONIC RADICALS ON ISOLATED CIRCULAR MUSCLE STRIPS OF THE ESOPHAGUS OF THE FROG

The present study was aimed to get additional findings about the mechanism of K⁺ induced relaxations on frog esophageal segments precontracted with carbachol. An investigation which was undertaken with the same tissue in our department previously showed that potassium-induced relaxations essentially depended on NO release.

The new experiments were planned in order to develop the role of nitric oxide on K⁺ induced relaxations. Therefore we used some superoxide anion generators. Among these agents hydroquinone and pyrogallol were found to be ineffective at all concentrations investigated. On the other hand hemoglobin and hydroxocobalamin

effectively inhibited the K⁺ induced relaxations. A non-specific ATP-ase inhibitor sodium molybdate was also used in order to determine the effects of Na⁺ K⁺ ATP-ase on the relaxations induced by KCl in the same tissue.

Key Words : Esophagus, potassium, nitric oxide (NO), superoxide anion generator, non-specific ATP-ase inhibitor.

İZOLE KURBAĞA ÜST ÖZOFAGUS DAİREVİ KAS ŞERİTLERİNDE SÜPEROKSİD ANYON RADİKALLERİN ETKİSİ

Eda (KARABAL) KUMCU, Yüksek Lisans Tezi, 1996, 49 Sayfa

Danışmanı : Yard. Doç. Dr. Nuran ÖĞÜLENER

Bu çalışma, izole kurbağa üst özofagus segmentlerinde, karbakol varlığında KCl ile oluşan gevşemelerin mekanizmasını aydınlatmaya yönelik ilave bulgular elde etmek amacı ile yapılmıştır. Anabilim dalımızda daha önce sözkonusu doku ile yapılan bir araştırmada potasyum gevşemelerinin büyük oranda nitrik oksid saliverilmesine bağlı olduğu saptanmıştır.

Potasyum iyonu ile oluşan gevşemelerde nitrik oksidin rolünün geliştirilmesi amacıyla ilave yeni deneyler planlandı ve belirtilen doğrultuda süperoksit anyon oluşturuıcı maddeler kullanıldı. Bu maddelerden hidrokinon ve pirogallol kullanılan tüm konsantrasyonlarda etkisiz bulundu. Demir fumarat ve demir sülfat ise yüksek konsantrasyonlarda KCl ile oluşan gevşeme cevapları üzerine anlamlı inhibitör etki gösterdi. Diğer yandan, hemoglobin ve hidroskobalaminin uygulandığı deneylerde, iki maddenin de kullanılan konsantrasyonları anlamlı inhibitör etkiler hasil etti.

Aynı dokuya, KCl ile meydana gelen gevşemeler üzerine $Na^+ - K^+$ ATP-az'ın etkisini araştırmak üzere ise nonspesifik ATP-az inhibitörü olan sodyum metavanadat da kullanıldı ve ilacın gevşeme cevapları üzerine anlamlı inhibitör etki oluşturduğu gözlemlendi.

Anahtar Sözcükler : Özofagus, potasyum, nitrik oksid (NO), süperoksit anyon jeneratörleri, nonselektif ATP-az inhibitörü.

THE EFFECT OF SUPEROXIDE-ANIONIC RADICALS ON ISOLATED CIRCULAR MUSCLE STRIPS OF THE ESOPHAGUS OF THE FROG

The present study was aimed to get additional findings about the mechanism of K^+ -induced relaxations on frog oesophageal segments precontracted with carbachol. An investigation which was undertaken with the same tissue in our department previously showed that potassium-induced relaxations essentially depended on NO release.

The new experiments were planned in order to develop the role of nitric oxide on K^+ -induced relaxations. Therefore we used some superoxide anion generators. Among these agents hydroquinone and pyrogallol were founded uneffectively at all concentrations investigated. On the other hand hemoglobin and hydroxocobalamin significantly inhibited the K^+ -induced relaxations.

A non-specific ATP-ase inhibitor sodium metavanadate was also used in order to determine the effects of $Na^+ - K^+$ ATP-ase on the relaxations induced by KCl in the same tissue.

Key Words : Oesophagus, potassium, nitric oxide (NO), superoxide anion generators, non-selective ATP-ase inhibitor.

Doktora ve Yüksek Lisans Tez Özetleri

FİZİKSEL TIP VE REHABİLİTASYON ANABİLİM DALI

Adana - 1995-1996

FARKLI AKTİVİTE DÜZEYLERİNE SAHİP OLAN ALLERJİK ASTIMLI ÇOCUKLARIN SOLUNUM VE EGZERSİZ KAPASİTELERİNİN DEĞERLENDİRİLMESİ

Gonca INCE, Yüksek Lisans Tezi, 1995, 92 Sayfa

Danışmanı : Prof. Dr. Kamil GÖNCÜ

Çalışmada, Çukurova Üniversitesi Tıp Fakültesi Balcalı Hastanesi, Pediatrik Allerji Bilim Dalı Polikliğinde allerjik astım tanısı konan çocuklar kullanılmıştır. Çocuklar, şu kriterlere göre seçilmiştir: Ayda 2 nöbetin altında nöbet geçiren, allerjik astım dışında başka bir kronik akciğer hastalığı olmayan ve tedavi altında bulunan sedanter durumdaki allerjik astımlı çocuklardan seçilmiştir. Bu çocuklar, 5 gruba ayrılmıştır: Yaş ortalamaları (11.44 ± 1.68), boy ortamları (1.45 ± 0.09) ve kilo ortalamaları (36.98 ± 9.34) olarak çalışmaya alınmıştır. İlk 3 çalışma grubu (A,B,C grupları) 35 (A), 35 (B) ve 27 (C) kişiden oluşan allerjik astımlı çocuktan, diğer 2 grup: D ve E çalışma grubu ise 25'er kişilik normal kontrol grubundan oluşmuştur. İstatistiksel analizler, Çukurova Üniversitesi Bilgi İşlem Merkezi'nde IBM bilgisayarında SPSSX Paket Programında TTesti Groups (Gruplar arası TTest) ve Statistics All yöntemleri ile yapılmıştır.

Yakın zamana kadar, astmatik çocukların fiziksel aktivite yapmaları konusunda kaygı duyuluyordu. 1980 den sonra bazı çalışmalarda fiziksel aktivite programlarının, hastaların fiziksel uygunlukları geliştirmede tavsiye edilen unsurlar arasına girdi. Fiziksel aktiviteler ve egzersiz antrenmanlarının, hiç bir komplikasyona neden olmadan astmatik çocukların normal kardiyopulmoner dayanıklılıklarını ve fiziksel uygunluklarını geliştirdiği yapılan araştırmalarda gözlenmiştir.

Bu çalışmada, farklı aktivite düzeylerine sahip astımlı çocukların solunum ve egzersiz kapasiteleri, bisiklet ergometresi (814 kefeli tipi Monark Ergometrik Bisiklet) testi (PWC 170; fiziksel çalışma kapasitesi) ve flowmate (Flowmateplus) marka 2500 model spirometre aleti ile ölçülmüştür.

Astımlı çocuklar ile normal kontrol grubu arasında solunum fonksiyon testleri, fiziksel çalışma kapasiteleri açısından anlamlı bir farklılık söz konusudur. Allerjik astımlı olup, fiziksel aktivite yapan çocuklar ile sedanter astımlı çocuklar arasında da PWC170 (fiziksel çalışma kapasitesi) testi, FEV1 (Zorlu ekspiratuvar volüm), VC (Vital kapasite), MVV (Maximum volüner ventilasyon) anlamlı bir farkın olduğu görülmüştür. Sonuç olarak, allerjik astımlı çocuklarını aktivitelerinin kısıtlanmaması, medikal tedavi ile birlikte astımlı çocuklara uygun egzersiz programlarının da uygulanması gerektiğini vurgulamaktayız.

Anahtar Sözcükler : Allerjik astım, solunum kapasitesi, fiziksel egzersiz.

EVALUATION OF RESPIRATORY AND EXERCISE CAPACITY IN ALLERGIC ASTHMATIC CHILDREN WITH DIFFERENT LEVELS OF ACTIVITY

Children at the Allergy Polyclinic Unit, Department of Medicine, Çukurova University who had allergic asthma were the subjects of this study. The children were selected according to the following criteria: sedantary children under treatment who had no more than two asthma crisis per month and who had only allergic asthma as a chronical lung disease. The children were divided into five groups, and were categorized according to their age (11.44 ± 1.68), height (1.45 ± 0.09) and weight average (36.98 ± 9.34).

The first 3 groups (A,B,C) consisted of 35 (A), 35 (B) and 27 (C) subjects, who had allergic asthma. The other two groups D and E (control groups) consisted of 50 subjects; 25 in group D, and 25 in group E. For the statistical analysis, SPSSX Package Programs TTest Groups (T-test between groups) and Statistics All Method were used.

Until recently, physical activity for asthmatic children has been generally discouraged. Since 1980, some studies have recommended physical activity programmes for improving fitness in such patients. Research has shown that physical activity and exercise training normalize cardio-pumonary endurance and improve physical fitness without causing any complication in asthmatic children.

In this study, the pulmoner and exercise capacity of asthmatic children with different degrees of activity were measured. For the measurement of pulmoner and exercise capacity of this children, 814 monark cycle ergometer test (PWC170= Physical Working Capacity) and flowmateplus model spirometer were used.

Significant differences were found between the astmatic children's groups and the control groups in respect to pulmoner function test end physical working capacity: mean of the control groups who were healthy children was better than all the astmatic children. Similarly, in comparison to sedantary children allergic children who were doing physical activity were found to be affected positively in regard to PWC170 (physical working capacity), FEV1 (Forced expiratuar volume), VC (vital capacity), MVV (Maximum volunter ventilation).

As a conclusion, asthmatic children's physical activities should not be restricted, and their medical therapy should be done together with appropriate exercise programmes.

Key Words : Allergic Asthma respirators capacity, physical exercise

FARKLI AKTİVİTE DÜZEYLERİNE SAHİP BİREYLERDE SOLUNUM FONKSİYONU, POSTÜR ANALİZİ VE DEPRESYON SKALALARININ KARŞILAŞTIRILMASI

H. Hayrunur KARAKUŞ KURDAK, Yüksek Lisans Tezi, 1996, 68 Sayfa

Danışmanı : Prof. Dr. Kamil GÖNCÜ

Spor, halk sağlığının korunmasında, sakatlıkların önlenmesinde, rehabilitasyon ve fizik performansının sürekliliğini sağlamada önemli rol oynar. Sporcularla ilgili demografik bilgilerin değerlendirildiği fiziksel performansın ölçüldüğü, postür ve solunum analizinin yapıldığı bir çok çalışmalar vardır.

Sağlıklı bireylerde aktif olarak spor yapan Spor Bölümü öğrencileri ve aktif olarak spor yapmayan Tıp Fakültesi öğrencilerinde postür analizi, solunum fonksiyon testleri, fibromyalji kriterlerinin olup olmaması ve depresif semptomların bulunup bulunmaması karşılaştırılması amacıyla bir çalışma planlanmıştır. 50 spor bölümü öğrencisi (aktif spor yapan) ve 50 tıp fakültesi öğrencisi incelenmiştir.

İncelenen tüm parametreler açısından her iki grup arasında istatistiksel anlamda fark bulunmama ile birlikte sporcuların solunum kapasitelerinin daha yüksek, depresyon ölçülerinin ise daha düşük olduğu gözlenmiştir.

Fiziksel performansın artırılması, postür bozukluklarının düzeltilmesi, solunum kapasitesinin geliştirilmesi ve depresif durumlardan korunmak açısından düzenli egzersiz veya sportif aktivitelerin yapılmasının faydalı olacağı kanısına varılmıştır.

Anahtar Sözcükler : Fizik egzersizler, postür analizi, fibromyalji, depresyon, solunum kapasitesi

COMPARISON OF PULMONARY FUNCTIONS, POSTURAL ANALYSIS AND DEPRESSION IN INDIVIDUALS WITH DIFFERENT LEVELS OF ACTIVITY

Sport plays a very significant role in rehabilitation and prevention of physical and mental disabilities, as well as maintaining health and physical performance. Postural and pulmonary analyses, demographic data assessment, and measurement of physical performance have exhaustively been topics of many studies in the past.

The subjects of this study, being 100 in all, are student of the Physical Education and Sport Department who actively are involved in all kinds of sports activities (Group I), and students of the Faculty of Medicine, who do not take part in such activities (Group II). With this study, we aim to observe any existing depression symptoms and fibroma in the groups, and compare their pulmonary functional tests postural analyses.

Despite the fact that no statistically significant difference was observed between the two groups, students of the Physical Education and Sport Department were found to have relatively higher pulmonary capacity and lower possibility of depression.

Findings of our study suggest that regular exercise or involvement in sports activities does not only increase pulmonary capacity and physical performance, but also cures postural deformation and prevents depression.

Key Words : Physical exercises, postural analysis, fibroma, depression, pulmonary capacity.

Doktora ve Yüksek Lisans Tez Özetleri

Doç. Dr. Günyü. ÖZGÜL

Doç. Dr. Günyü. ÖZGÜL'ün doktora tezi, "Kardiyovasküler hastalıkların önlenmesi için fizyolojik ve patolojik süreçlerin anlaşılması" üzerine odaklanmıştır. Tez, kardiyovasküler hastalıkların önlenmesi için fizyolojik ve patolojik süreçlerin anlaşılması üzerine odaklanmıştır. Tez, kardiyovasküler hastalıkların önlenmesi için fizyolojik ve patolojik süreçlerin anlaşılması üzerine odaklanmıştır. Tez, kardiyovasküler hastalıkların önlenmesi için fizyolojik ve patolojik süreçlerin anlaşılması üzerine odaklanmıştır.

Doç. Dr. Günyü. ÖZGÜL'ün yüksek lisans tezi, "Kardiyovasküler hastalıkların önlenmesi için fizyolojik ve patolojik süreçlerin anlaşılması" üzerine odaklanmıştır. Tez, kardiyovasküler hastalıkların önlenmesi için fizyolojik ve patolojik süreçlerin anlaşılması üzerine odaklanmıştır. Tez, kardiyovasküler hastalıkların önlenmesi için fizyolojik ve patolojik süreçlerin anlaşılması üzerine odaklanmıştır.

FIZYOLOJİ ANABİLİM DALI

Doç. Dr. Günyü. ÖZGÜL'ün doktora tezi, "Kardiyovasküler hastalıkların önlenmesi için fizyolojik ve patolojik süreçlerin anlaşılması" üzerine odaklanmıştır. Tez, kardiyovasküler hastalıkların önlenmesi için fizyolojik ve patolojik süreçlerin anlaşılması üzerine odaklanmıştır. Tez, kardiyovasküler hastalıkların önlenmesi için fizyolojik ve patolojik süreçlerin anlaşılması üzerine odaklanmıştır.

Doç. Dr. Günyü. ÖZGÜL'ün yüksek lisans tezi, "Kardiyovasküler hastalıkların önlenmesi için fizyolojik ve patolojik süreçlerin anlaşılması" üzerine odaklanmıştır. Tez, kardiyovasküler hastalıkların önlenmesi için fizyolojik ve patolojik süreçlerin anlaşılması üzerine odaklanmıştır. Tez, kardiyovasküler hastalıkların önlenmesi için fizyolojik ve patolojik süreçlerin anlaşılması üzerine odaklanmıştır.

Doç. Dr. Günyü. ÖZGÜL'ün doktora tezi, "Kardiyovasküler hastalıkların önlenmesi için fizyolojik ve patolojik süreçlerin anlaşılması" üzerine odaklanmıştır. Tez, kardiyovasküler hastalıkların önlenmesi için fizyolojik ve patolojik süreçlerin anlaşılması üzerine odaklanmıştır. Tez, kardiyovasküler hastalıkların önlenmesi için fizyolojik ve patolojik süreçlerin anlaşılması üzerine odaklanmıştır.

Doç. Dr. Günyü. ÖZGÜL'ün yüksek lisans tezi, "Kardiyovasküler hastalıkların önlenmesi için fizyolojik ve patolojik süreçlerin anlaşılması" üzerine odaklanmıştır. Tez, kardiyovasküler hastalıkların önlenmesi için fizyolojik ve patolojik süreçlerin anlaşılması üzerine odaklanmıştır. Tez, kardiyovasküler hastalıkların önlenmesi için fizyolojik ve patolojik süreçlerin anlaşılması üzerine odaklanmıştır.

Adana - 1995-1996

ERKEK İNFERTİLİTESİNİN DEĞERLENDİRİLMESİ

Ayşe KENDİRCİ, Doktora Tezi, 1995, 100 Sayfa

Danışmanı : Doç. Dr. Gülay LOĞOĞLU

Tüm evliliklerin yaklaşık %10-15'inde, belirlenmiş bir süre içinde (genellikle bir yılla sınırlıdır) isteğe ve hiçbir kontraseptif yöntem kullanılmamasına rağmen gebeliğin oluşmaması durumu, yani infertilite sorunu vardır. Infertilitede sorun; %40 oranında erkekte, %40 oranında kadında, %20 oranında ise her iki eşte birden bulunabilmektedir. Bu çalışmada, fertil ve infertil (normozoospermik ve azoo-oligozoospermik) erkeklerin, ayrıntılı semen analizi (semenin fiziksel incelenmesi ve sperme ait özellikler) ile birlikte seminal plazmadaki biyokimyasal değişkenler (fruktoz, glukoz, LDH, kolesterol, asit fosfotaz, çinko, magnezyum ve kalsiyum), semen ve kan serumundaki antisperm antikolar (ASA) ve fertilityle ilgili bazı hormonların (FSH, LH, prolaktin ve testosteron) serum düzeyleri açısından karşılaştırılarak; erkek infertilitesinin değerlendirilmesinde önemli olan parametrelerin irdelenmesi amaçlandı. Tüm değişkenler, fertil kontrol grubu ile normozoospermik ve oligozoospermik infertil gruplarda ayrı ayrı değerlendirildi.

Semenin fiziksel incelenmesinde (renk, hacim, pH, viskozite ve likefikasyon süresi), fertil infertil gruplar arasında anlamlı bir farklılık saptanmadı; ancak, infertil gruptaki 4 bireye ait hipervisköz semen örneklerinin likefikasyon süreleri normalden daha uzun bulundu.

Her iki infertil grupta, likefikasyondan hemen sonra ve semen örneğinin alınmasından 2 saat sonra saptanan sperm ilerleme hızı, 9 motilite ve % ilerleyici motileteye ait ortalama değerler fertil gruptakine göre daha düşük bulundu; bu farklılıklar, normozoospermik infertil grupta likefikasyondan hemen sonra saptanan % ilerleyici motilite haricinde anlamlı idi. Infertil gruplarda, ortalama % canlılık değeri de, anlamlı olarak daha düşük bulundu. Oligozoospermik ve normozoospermik infertil grupların her ikisinde de saptanan hızlı ilerleyici sperm ($V > 25 \mu/sn$) oranındaki anlamlı azalma ($p < 0.001$) ve buna eşlik eden hareketsiz sperm ($V = 0$) oranındaki anlamlı artış ($p < 0.001$) nümerik olarak oligozoospermik infertil grupta çok daha belirgin idi.

Anormal formdaki sperm oranı, infertil gruplarda fertil gruptakine göre anlamlı olarak daha yüksek bulundu. Hem fertil, hem de infertil gruplarda en yüksek oranda baş anomalisi saptandı; bunu sırasıyla; kuyruk ve boyun anomalileri izledi.

Normozoospermik infertil gruba ait seminal plazmadaki ortalama; kolesterol, çinko ve kalsiyum düzeyleri fertil gruptakine göre anlamlı olarak daha yüksek; azoospermik/oligozoospermik infertil gruptaki seminal plazma ortalama glukoz düzeyi ise anlamlı olarak yüksek bulundu. Sperm sayısının yetersiz olduğu grupta saptanan artmış glukoz düzeyi, bu enerji kaynağının yetersiz kullanımına bağlandı. Seminal plazmaya ait ortalama; fruktoz, LDH, asit fosfotaz ve magnezyum düzeyleri fertil infertil gruplar arasında anlamlı bir farklılık göstermedi.

Fertil bireylerin hiçbirinin semen veya serumunda ASA (+)'liği saptanmadı. Semen ve/veya serumunda ASA (+)'liği saptanan toplam 6 infertil olgu ise, aynı zamanda asteno-ve/veya teratozoospermik idi.

Serumda değerlendirilen hormonlara ait ortalama değerler, hem fertil hem de infertil gruplarda normal sınırlar içinde bulundu; ancak, fertil ve infertil gruplar arasında anlamlı farklılıklar söz konusuydu. Ortalama FSH düzeyi her iki infertil grupta da, ortalama LH ve testosteron düzeyleri ise normozoospermik infertil grupta anlamlı olarak daha düşük iken; ortalama prolaktin düzeyi azoo-ve oligozoospermik infertil grupta anlamlı olarak daha yüksek idi. Her iki infertil gruptaki olgular hormon düzeyleri açısından genel olarak değerlendirildiğinde; infertilitenin hipogonadotropizme bağlı olmadığı, hiçbir olguda primer testiküler yetersizliği kesin olarak belirlenecek bir hormon profili bulunmadığı, FSH eksikliği ve hiperprolaktinemi insidanslarının azoospermik/oligozoospermik infertillerde daha yüksek olduğu sonucuna varıldı.

Anahtar Sözcükler : Erkek infertilitesi, eşit, prolaktin, semen

EVALUATION OF MALE INFERTILITY

It is estimated that 10-15 per cent of marriages are involuntarily childless; that is, there's problem of infertility. The husband has been found to be the significant factor in about 40 per cent of these cases of infertility and play an important contributing role another 20 per cent; in the remaining 40 per cent, infertility is due to the female factors. In this study, we aimed to determine the biochemical parameters in the seminal plasma (fructose, glucose, LDH, cholesterol, acid phosphatase, zinc magnesium and calcium), antisperm antibodies (ASA) in the semen and blood sera, and serum levels of some hormones which importantly contribute in fertility (FSH, LH, prolactin and testosterone) in the fertile and infertile (normozoospermic and azoooligozoospermic) men with a detailed semen analysis (characteristics of semen and spermatozoa) also; and then to compare the results in order to assess the importance of these parameters in evaluating the male infertility. All tests were performed in the fertile control group and two infertile groups, one of which included the normozoospermic and their the other oligozoospermic infertile subjects.

The physical characteristics of semen (color, volume, pH, viscosity and liquefaction time) did not differ significantly between the fertile and infertile groups; however, four hyperviscous semen samples obtained from infertile subjects were found to liquefy in a longer than normal period.

The mean values of sperm path velocity, per cent motility and per cent progressive motility evaluated directly after liquefaction and 2 hours after collection of semen were found to be lower in both of the infertile groups, compared to the fertile group; all these differences were significant, except that of per cent progressive motility evaluated in the normozoospermic infertile subjects just after liquefaction. Vitality was also found to be significantly decremented ($p < 0.001$) in the fraction of sperms with rapid movement ($V > 25 \mu/sc$), associated with the significant increment ($p < 0.001$) in the fraction of static sperms ($V = 0$) determined in both of the infertile groups, were found to be numerically more evident in the group with oligozoospermia.

The fractions of morphologically abnormal sperms were determined to be significantly higher in both infertile groups, compared to the control group. Head anomaly frequency was highest in the infertile subjects and fertile controls; it was followed by tail and neck anomalies, respectively.

The mean cholesterol, zinc and calcium levels in the seminal plasma were found to be significantly decreased in the normozoospermic infertile group, and that of glucose to

be significantly increased in the azoospermic/oligozoospermic infertile group, compared the fertile subjects. Increased seminal glucose in oligozoospermia was thought to be due to inadequate utilization of this substrate. Seminal fructose, LDH, acid phosphatase and magnesium levels did not differ significantly between the fertile and infertile groups.

Antisperm antibody positivity couldn't be detected in neither semen, nor sera of the fertile subjects. Six infertile subjects that showed ASA positivity in their semen and/or sera, were also astheno-and/or teratozoospermic.

The mean levels of circulating hormones were found to be in normal ranges in both fertile and infertile groups, but significant differences were detected between them. FSH level in both of the infertile groups, and LH and testosterone levels in normozoospermic infertile group were found to be significantly decreased, whereas that of prolactin in azo- and oligozoospermic infertiles to be significantly increased. When infertile subjects were evaluated individually for their circulating hormone levels; we led to the conclusions that infertility was not the result of hypogonadotrophism, none of the subjects definitely showed primary testicular insufficiency, and FSH deficiency and hyperprolactinemia incidences were higher in subjects with azoospermia/oligozoospermia.

Key Words : Male Infertility, GSH, prolactin, semen

DIŐ ORTAMDA YER ALAN EŐİTLERİ KİMYASAL KİRLİLİKLERİN EMBRİYO GELİŐİMİ ÜZERİNE ETKİSİNİ DEĞERLENDİRMEDE FETAL TESTİNİN DEĞERİ

Ayper BOĐA, Yüksek Lisans Tezi, 1996, 83 Sayfa

Danışmanı : Prof. Dr. Tuncay ÖZGÜNEN

Xenopus laevis türü kurbaĐalar, son yıllarda gittike daha fazla kullanılmaktadır. Laboratuvarlarımızda 1993 yılında ilk kez getirilen *Xenopus* cinsi kurbaĐalarda yaptığımız ilk alıŐmalar, bu hayvanların laboratuvar koŐullarına uyumunu saĐlamak üzere eŐitli parametrelerin incelenmesi Őeklinde olmuŐtur. Bu verileri elde ettikten sonra, asıl amacımız olan FETAX testini gerekleŐtirmek için alıŐmalar yapılmıŐtır.

Xenopus'un laboratuvar koŐullarına uyumunu saĐlamak üzere sıra ile; sıcaklık, beslenme, havalandırma, mekan faktörü, randomize alınan yumurtalarda dölleniŐlik oranı ve aynı indüklemeye saat baŐı toplanan yumurtalarda evre farkları incelenmiŐtir. FETAX testini gerekleŐtirmek için kimyasal olarak lityum tuzu seilmiŐ ve pilot alıŐmalar yapılmıŐtır.

Son olarak da FETAX testi yapılmaya alıŐılmıŐtır.

Bakım ve beslenme parametrelerinin incelenmesinde larvaların 24-26  C sıcaklıkta, her g n beslenerek, sularından hava geirilerek, geniŐ kaplarda barındırılarak yaŐama ve geliŐmede iyi sonu alınabileceĐi; ayrıca, alınan sonular en iyi geliŐen yumurtanın 5. saaten sonra alınabildiĐini d Ő nd r m Őt r. Bu son bulgumuzu destekleyecek bir kaynak bulunamamıŐtır.

Lityum tuzu ile yapılan pilot alıŐmalarında; evreye, doza ve muamele s resine baĐlı anomaliler g zlenmiŐ; evre 1'den evre 9'a kadarki iŐlemlerde anteriozasyon, evre 9'dan sonraki iŐlemlerde posteriozasyon g zlenmiŐtir.

Lityum ile yapılmaya alıŐılan FETAX testinde Lityumun Teratojenisite Indeksi 2.5 olarak bulunmuŐtur. Bu deĐer, Lityumun orta Őiddette bir teratojen olduĐu sonucunu vermiŐtir. Fakat, g r len ok Őiddetli anomaliler Lityumun aslında Őiddetli bir teratojen olduĐunu d Ő nd r m Őt r.

Anahtar S zc kler : *Xenopus*, FETAX, lityum, beslenme,  retme.

THE SIGNIFICANCE OF THE FETAX TEST IN EVALUATION OF VARIOUS CHEMICAL POLLUTANTS IN THE ENVIRONMENT ON EMBRYONIC DEVELOPMENT

Over the past twenty years, amphibian have become popular model animal systems. They are vertebrates and can be maintained easily and inexpensively in laboratory. Among amphibians *Xenopus* has become one of the amphibian species most widely used in biomedical research.

First of our studies was about to care and feeding of *Xenopus* in laboratory. Our second aim in these studies was to assay to FETAX. We made pilot studies about of FETAX.

We studied about of temperature, feeding, aeration, housing, at randomized taken eggs percent ratio of fertilization and at same induction differences of developmental stages of *Xenopus laevis* per hour collected eggs.

It was chosen of Lithium Chloride as chemical agent for FETAX.

In conclusion we have seen that the larvae housed about 24-16 °C temperature fed once a day, constantly aerated and should have enough space for the growing juvenil per individual.

Most of sufficient development of embryos were find that at per hour collected eggs at fifth hours. But we have not found any literature about of this conclusion.

In pilot studies we seen that different anomalies depend on stage of development, time of treating, consantration of the chemical.

The effect of lithium on the larval body pattern could be detected from reduction of posterior structures (anteriozation) to reduction of anterior structures (posteriozation), the time of midblastula transition (MBT), could be detected just after the 12 th cleavage.

At FETAX at ninety six hour LC50 value for LiCl were 0.002 g/L, and 96 hour EC50 value of LiCl were 0.0088 g/L. The Teratogenicity Index were found about 2.5. This results shown lithium chlorid is a moderate teratogen.

Key Words : *Xenopus*, FETAX, lithium, feeding, insemination.

ZEBRABALIĞI'NIN (BRACHYDANIORERIO) EMBRYOLOJİK GELİŞİMİ ÜZERİNE KADMIYUM KlorÜR VE ÇİNKO KlorÜR GİBİ ÇEVRE KİRLETİCİLERİNİN ETKİLERİ

Biyolog Melek KÜÇÜKOĞLU, Yüksek Lisans Tezi, 1996, 54 Sayfa

Danışmanı : Prof. Dr. Tuncay ÖZGÜNEN

Bu çalışmada, zebra balığı'nın blastula safhasındaki embryoları, statik yenileme işlemi kullanılarak; çinko klorür ve kadmiyum klorürün değişik konsantrasyonlarıyla 15 gün süreyle temas ettirilmiştir. Her iki maddenin çok yüksek konsantrasyonlarda gastrulasyonu inhibe ettiği, düşük konsantrasyonlarda ise; ödem, vertebra defekti ve hemoraji gibi anomalileri oluşturduğu gözlenmiştir. LC₅₀ değeri (probit analizi kullanılarak); çinko klorür için 1.36 mg/L, kadmiyum klorür için 0.36 mg/L olarak hesaplanmıştır. Çinko klorürün, kadmiyum klorürden yaklaşık iki üç kat daha yüksek konsantrasyonlarda benzer etkiler göstermesi, çinko klorürün, kadmiyum klorüre göre daha az toksik olduğunu düşündürmektedir. Ancak, koryondan çıkış yönünden tamamen farklı bir durum olduğu (çinko klorürün koryondan çıkış zamanı üzerine kadmiyum klorüre göre daha etkili olduğu) gözlenmiştir.

Genel olarak, kadmiyumun tüm canlılarda muhtemel toksik ve karsinojenik etkilerinin çinko tarafından azaltıldığı bilinmektedir. Ancak, çalışmamızda kadmiyum klorürün 0.5 mg/L konsantrasyonunda görülen toksik etkilerin, değişik konsantrasyonlarda çinko klorürün kadmiyum klorürle beraber kullanılmasına rağmen değişmediği saptanmıştır.

Anahtar Sözcükler : Brachydanio rerio, embryo-larva, toksisite, çinko, kadmiyum.

THE EFFECTS OF ENVIRONMENTAL POLLUTANTS SUCH AS CADMIUM CHLORIDE AND ZINC CHLORIDE ON THE EMBRYONIC DEVELOPMENT OF ZEBRAFISH (BRACHYDANIORERIO)

In this study, Zebrafish embryos in the blastula stage were exposed to various concentrations of zinc chloride and cadmium chloride for 15 days, by applying renewal procedure. It was observed that both of the chemicals inhibited gastrulation in very high concentrations, and led to edema, vertebra defects and hemarrhage in low concentrations. The LC₅₀ values were determined to be (by using the probit analysis) 1.36 mg/L for zinc chloride, and 0.36 mg/L for cadmium chloride. Zinc chloride in nearly two or three fold higher concentrations than those of cadmium chloride caused similar effects, and this finding led to the conclusion that zinc chloride is less toxic when compared with cadmium chloride. However, zinc chloride was found to be more effective on the hatching time

In general, zinc is known to decrease the probable toxic and carcinogenic effects of cadmium in all species. However, when various concentrations of zinc chloride were applied together with 0.5 mg/L of cadmium chloride, the toxic effects of cadmium chloride in this concentration were observed not to change in the present study.

Key Words : Brachydanio rerio, embryo-larval, toxicity, zinc, cadmium.

Doktora ve Yüksek Lisans Tez Özetleri

HALK SAĞLIĞI ANABİLİM DALI

Adana - 1995-1996

ADANA HUZUREVİ VE YENİBARAJ SAĞLIK OCAĞI BÖLGESİNDEKİ 65 YAŞ VE ÜZERİ YAŞLILARIN MEDİKO SOSYAL SORUNLARI

Dr. Birgül BİLGİNER, Doktora Tezi, 1996, 71 Sayfa

Danışmanı : Prof. Dr. Ahmet TUNÇER

Tüm dünyada olduğu gibi, ülkemizde de 65 yaş ve üzeri nüfusun genel nüfusa oranı gittikçe artmaktadır. Buna bağlı olarak, yaşlıların Mediko Sosyal sorunları da her geçen gün daha fazla önem kazanmaktadır. Araştırmamızda, Adana Huzurevi ve Yenibaraj Sağlık Ocağı Bölgesinde, Yaşlıların sosyo-demografik özellikleri, sağlık durumları ve en sık görülen akut ve kronik hastalıkları saptanarak, iki araştırma grubu bir biri ile karşılaştırıldı. Araştırmamızda, huzurevi yaşlılarından 73 yaşlı (tümü), Yenibaraj bölgesinden de rastgele örnekleme ile 95 yaşlı seçildi. Araştırmaya giren 168 yaşlıya anket uygulandı ve fizik muayeneleri yapıldı. Laboratuvar tetkiki olarak: Hematokrit, beyaz küre, tam idrar tetkiki, kolesterol, trigliserid ve açlık kan şekeri (AKŞ) (Yalnızca Yenibaraj'da) çalışıldı.

Huzurevi araştırma grubunun, %64.4'ü erkek, %35.6'sı kadındı. Yenibaraj araştırma grubunun ise %50.5'i erkek, %49.5'i kadındı. Huzurevi araştırma grubunun yalnız %4.1'i Yenibaraj araştırma grubunun %68.4'ü evli idi. Huzurevi araştırma grubunun %32.9'u, Yenibaraj araştırma grubunun %35.8'inin eğitimleri yoktu. Huzurevi araştırma grubunda ekonomik kaynağı olanlar %50.7'iken, Yenibarajda %92.6 idi. Her iki araştırma gruplarında, günlük yaşam aktivitelerinde %11.8 ile %28.8 arasında değişen yetersizlik bulundu. Huzurevi araştırma grubunda ayda bir hekime başvurma sıklığı %56.2, Yenibaraj araştırma grubunda ise %31.6 bulundu. Son bir yılda hastaneye yatma sıklığı, Huzurevi araştırma grubunda %11.0, Yenibaraj araştırma grubunda ise, %5.3 idi. Huzurevi ve Yenibaraj araştırma gruplarında %2.0 ile %37.0 arasında değişen fizik ve duyu yetersizliği bulundu. Huzurevi araştırma grubunda en sık görülen hastalıkların sıklığı; hipertansiyon %45.2, anemi %56.2, kardiyovasküler hastalık %30.1, genito-üriner hastalık %31.5, dejeneratif artrit %30.1, diyabet %17.8 oranındadır. Yenibaraj araştırma grubunda: hipertansiyon %56.8 anemi %37.9, kardiyovasküler hastalık %37.9 genito-üriner hastalık %42.1, dejeneratif artrit %42.1, diyabet %28.4 oranında idi.

Bu çalışma ile yaşlıların Mediko Sosyal sorunları tanımlanmış, Huzurevi ve Yenibaraj araştırma grupları karşılaştırılmış, genel sağlık durumları değerlendirilmiştir.

Anahtar Sözcükler : Yaşlılık, huzurevi, Mediko Sosyal, akut ve kronik hastalıklar.

MEDICO-SOCIAL PROBLEMS IN THE ELDERLY AGED 65 YEARS AND OVER IN THE ADANA RETIREMENT HOME AND THE REGION OF THE YENİBARAJ HEALTH CENTER

The proportion of people 65 years of age older is continuously increasing in number in our country as it is in other countries of the world. Medico-social problems of the elderly are increasingly emphasized. We aimed to determine the socio-demographic characteristics, health status and most frequent acut and chronic diseases among the elderly living at the Adana Retirement Home (ARH) and at Yenibaraj Primary Health Centre Region (YPHCR) and to compare these two groups. Seventy-tree elderly at the

ARH were included in the study while 95 were selected by random sampling at the YPHCR. Questionnaires were applied to these 168 people and they underwent physical examination. The laboratory methods used were hematocrit values, white blood cell count, complete urinalysis, cholesterol, triglyceride levels, fasting blood sugar levels (only at YPHCR).

The ARH group consisted of 64.4% of males and 35.6 % of females, while YBPHCR group consisted of 50.5% of males and 49.5% of females. The percentages of married were 4.1 % and 68.4 % for ARH group and YPHCR group, respectively. The percentages for uneducated people were 32.9% and 35.8 % for ARH and YPHCR groups, respectively. 50.7% of ARH group had economical support, while this percentage was 92.6 for YPHCR group. Insufficiency for daily activities were seen in a rate of 11.8% to 28.8 % at both groups. 56.2% of ARH group asked for medical help once a month, while 31.6 of YPHCR group did it. 11.0% of ARH group and 5.3% of YPHCR group were hospitalized in a period of year. Physical and sensory insufficiencies were seen in a rate of 2% to 37% at both groups. The most frequent diseases at ARH group were: Hypertension (45.2%), anemia (56.2%), cardiovascular disease (30.1%), genitourinary disease (31.5%), degenerative arthritis (30.1%), diabetes (17.8%) and For YPHCR groups were: hypertension (56.8%), anemia (37.9%), cardiovascular disease (37.9%), genitourinary disease (42.1%), degenerative arthritis (42.1%), degenerative arthritis '2.1%), diabetes (28.4%).

This study determined the medico-social problems of the elderly, compared ARH and YPHCR sampling groups and evaluated their general health status.

Key Words : Elderly, retirement home, Medico-Social, acute and chronic diseases

MEDICO-SOCIAL PROBLEMS IN THE ELDERLY AGED 65 YEARS AND OVER IN THE ADANA RETIREMENT HOME AND THE REGION OF THE YEMERALI HEALTH CENTER

The proportion of people 65 years of age older is continuously increasing in number in our country as is in other countries of the world. Medico-social problems of the elderly are increasingly emphasized. We aimed to determine the socio-demographic characteristics, health status and most frequent acute and chronic diseases among the elderly living at the Adana Retirement Home (ARH) and at Yemerali Primary Health Center (YPHCR) and to compare these two groups. Events were elderly at the

ADANA İLİ YENİBARAJ SAĞLIK OCAĞI BÖLGESİNDE GEBELERDE ANEMİ PREVALANSI ÇALIŞMASI

Dr. Oya ORUÇ, Doktora Tezi, 1996, 81 Sayfa

Danışmanı : Prof. Dr. Ahmet TUNÇER

Gelişmiş veya gelişmekte olan ülkelerde en sık rastlanan önemli bir ana sağlığı ve halk sorunu olan, gebelerdeki anemi, Adana İl Merkez Yenibaraj Sağlık Ocağı bölgesinde oturan gebelerde, anemi prevalansı, nedenlerini, predispozen faktörleri, yakınmaları ve bulguları saptayarak, anemik olanları tedavi etmek, hastanede doğum yapması gerekenlere yol göstermek ve gebelerdeki anemiler konusunda ebeler, fertil yaşta kadınlar ve hatta tüm popülasyona eğitim yapmak amacıyla araştırma yapıldı.

Adana İl Merkezi, Yenibaraj Sağlık Ocağı bölgesinde gebelerde anemi prevalansı çalışması için 200 gebe araştırmaya alındı. Değişik nedenlerle, 40 gebe (%20.0) araştırmaya katılmadı. Araştırmada gebelerde Htc ve sahli ile Hb'ne bakıldı. 80 gebe kadında da ferritin çalışıldı. 10 ng/ml altında olan değerler anemi kabul edildi. Araştırmada kadınların sosyodemografik, doğurganlık durumlarına ilişkin özellikler, aile planlaması yöntemlerini kullanma, beslenme durumu, yakınmaları ve fizik muayeneleri incelendi.

Araştırılan kadınların yaş grupları ortalaması 25.80 ± 4.99 idi. Gebelerde okur yazar olmayanlar %8.1 idi. Gebelerde ilk evlenme yaşı ortalaması 20.2 ± 3.4 idi. Riskli yaşta olan evlenmeler (%41.9) oldukça fazla idi. Genç gebelerde erken evlenme hızı, yaşlı gebelere göre çok önemli şekilde fazla idi (19 yaş ve altında %100). Erken evlenmeler, okur-yazar olmayan gebelerde (%69.2), okur-yazar olan gebelerden (%39.5) daha fazla idi. Okur-yazar olmayan gebelerin canlı doğum hızı (%53.8) okur-yazar olanlardan fazla idi. Gebelerde anemi hızı Hb'ne göre %51.9, Htc'ne göre %30.0, ferritine göre %52.5 olarak bulundu. Gebelerde; düşük sayısı, gebelik sayısı, canlı doğum ve düşük sayısı arttıkça anemi hızının arttığı saptandı.

Araştırmamızda anemi tespit edilenler tedaviye alındı.

Anahtar Sözcükler : Gebelik, anemi, Medico-Sosyal, ferritin

A STUDY OF THE PREVALENCE OF ANEMIA IN PREGNANT WOMEN IN THE REGION OF THE YENİBARAJ HEALTH CENTER IN THE PROVINCE OF ADANA

Gestational anemia is an important maternal and public health problem frequently seen in developed and developing countries. This study was planned to determine the prevalence of anemia, its causes, predisposing factors, complaints and findings of pregnant women living at Adana Province Yenibaraj Primary Health Center (APYBPHC) region, in order to treat anemic women, to guide those necessitating labor at a hospital, to educate midwives and fertile age group women and if possible the whole population about gestational anemia.

200 pregnant women at APYBPHC region were included in this study for the determination of gestational anemia. 40 (20.0%) women did not participate in this study for different reasons. Haematocrits and haemoglobin levels by Sahli's

haemoglobinometer method were studied. Levels of ferritine lower than 10 ng/ml which measured with EAR-240 apparatus were accepted as "anemia". Sociodemographic characteristics, fertility status, family planning applications and nutritional status of women were evaluated in addition to their complaints and physical findings.

The mean age of women included in the study was 25.80 ± 4.99 . The percentage of illiterates was 8.1%. The mean age for the first marriage was 20.2 ± 3.4 . Marriages risky for the young age (younger than 19 years) occupied a proportion of 41.9%. Early marriage rate among younger pregnant was considerably high in relation to older pregnant (100% among 19 years old and younger). The percentages of early marriages were higher at illiterate pregnant women group (69.2%) in relation to older literates. (39.5%). Live birth rate among illiterates (53.8%) was higher than that among literates. The percentages of gestational anemia were 51.9%, 30.0% and 52.5% according to haemoglobin, haematocrits and ferritine levels, respectively. The anemia rate was directly proportional to the rate of stillbirths, to the order of pregnancies and to the live birth rates.

Cases diagnosed for anemia underwent appropriate therapy.

Key Words : Pregnancy, anemia, Medico-Social, ferritine.

A STUDY ON THE PREVALENCE OF ANEMIA IN PREGNANT WOMEN IN THE REGION OF THE YEMERAL HEALTH CENTER IN THE PROVINCE OF ADANA

Gestational anemia is an important maternal and public health problem frequently seen in developed and developing countries. This study was carried out to determine the prevalence of anemia, its causes, predisposing factors, complaints and signs of anemia among pregnant women living at Adana Province Yemeral Health Center (AYHC). In order to inform women to guide those necessitating for the health care, midwives and fertile age group women that a possible cause of gestational anemia.

300 pregnant women at AYHC region were included in the study for the determination of gestational anemia. (51.9%) women did not participate in the study. Different reasons: Haematocrits and haemoglobin levels of 50%

ÇUKUROVA ÜNİVERSİTESİNE BAĞLI DEĞİŞİK FAKÜLTELERDE OKUYAN ÖĞRENCİLERİN AİLE PLANLAMASI KONUSUNDAKİ BİLGİ VE TUTUMLARI

Nurten ERDOĞAN KARACAOĞLU, Yüksek Lisans Tezi, 1996, 118 Sayfa

Danışmanı : Prof. Dr. Ahmet TUNCER

Bu araştırma, Çukurova Üniversitesine bağlı 5 ayrı fakültede okuyan I. ve IV. sınıf öğrencilerinin aile planlaması konusunda bilgi ve tutumlarını ölçmek amacı ile yapıldı. Birinci sınıflardan 513, dördüncü sınıflardan 403 olmak üzere toplam 916 öğrenci araştırmaya alındı.

Öğrencilerin %55.8'inin aile planlaması tanımını bildiği, %44.2'sinin bilmediği, bayan öğrencilerin daha yüksek oranda bildikleri saptandı. Öğrencileri %60.3'ünün iki çocuk istediği, %4.3'ünün ise hiç çocuk istemediği, annelerin ve babalarının eğitim düzeyi yükseldikçe, istenen çocuk sayısını azaldığı belirlendi. Öğrencilerin %91.3'ünün aile planlaması yöntemi kullanmayı istedikleri, bayan öğrencilerin %95.6 oranında, erkek öğrencilerin %85.7 oranında istedikleri saptandı. Öğrencilerin %86.5'nin etkin bir kontraseptif kullanmayı tercih ettikleri saptandı.

Çocukları olmaz ise %78.9'u doktora gideceğini belirtmişlerdir. Araştırılan öğrencilerin %97.6'sının erkeklerin infertil olabileceği, %67.8'inin kanunlarımıza göre evlenme yaşı alt sınırını bildikleri ortaya çıkmıştır. Öğrencilerin %56.4'ü bayanlar için ideal evlenme yaşını 20-24 arasında %57.9'u erkeklerin için ideal evlenme yaşını 25-29 arasında olmasını uygun bulmuşlardır. Öğrencilerin %56.5'i kadınların, %50.2'si erkeklerin en erken kaç yaşında çocukları olabileceğini bilmektedirler. Yine öğrencilerin %54.9'u kadınların, %64.1 erkeklerin kaç yaşına kadar çocukları olabileceğini bildikleri saptanmıştır. Öğrencilerin %80.6'sı aile planlaması hakkındaki bilgileri sağlık personelinin öğrenmek istemelerine rağmen, bu konuya ilişkin bilgileri %70.3'ü gazete ve mecmuadan öğrendiklerini belirtmişlerdir. Öğrencilerin %85.8'inin kürtaj olan kadınların çocuğu olabileceğini, %44.8'inin kanunen kaç haftalığa kadar kürtaj yapılabileceğini, %96.6'sının iki gebelik arası sürenin ne kadar olması gerektiğini bildikleri saptanmıştır.

Anahtar Sözcükler : Aile Planlaması, kontraseptif yöntemler, üniversite öğrencileri.

KNOWLEDGE AND ATTITUDES CONCERNING FAMILY PLANNING OF STUDENTS OF VARIOUS FACULTIES OF THE ÇUKUROVA UNIVERSITY

This survey is conducted in order to test the level of knowledge of students studying at faculties of Çukurova University about family planning. 513 students of first year and 403 students of fourth year, totally 916 students, have participated in the survey.

Survey results showed that 55.8% of the students already know the description of family planning and 44.2% do not know this description. The survey has also showed that female students are more frequently of the description of family planning. It was found that 60.3% of the students want two children and 4.3% do not want any. And as education

level of parent rise, it was found that, number of children wanted decrease. 91.3% of the students wanted family planning, as 95.6% women students and 85.7% men students. It was observed that 86.5% of the students wanted to use an effective contraceptive method.

78.9% reported that they would see a doctor if they were unable to get pregnant. 97.6% of the surveyed students reported that men can be infertile. It was also estimated that 67.8% knew the minimum legal age limit for marrying according to laws. 56.4% said that ideal age of marriage for female between 20-24 ages and 57.9% said that this ideal age for men is between 25-29 ages. 56.5% of the students knew the minimum age of having a baby for women and 50.2% knew the minimum age for men to have a baby. It was also seen that 54.9% of the students knew the maximum age to have a baby for women and 64.1% knew this maximum age limit for men. Although 80.6% of the students wanted to get information about family planning from authorized health services personnel, 70.3% get the information through magazines and newspapers.

It was also seen that 85.8% of the students knew that women who have abortion may be pregnant afterwards if they want, 44.8% knew the legal pregnancy weeks for abortion according to laws and 96.6% knew the minimum time in between two pregnancy cases for a women.

Key Words : Family planning, contraceptive methods, university students.

Abstract
The study was conducted to assess the knowledge and attitudes of students of Cukurova University regarding family planning. The survey was conducted in four faculties of Cukurova University. The results of the survey showed that 91.3% of the students wanted family planning, 95.6% of women students and 85.7% of men students. 86.5% of the students wanted to use an effective contraceptive method. 78.9% reported that they would see a doctor if they were unable to get pregnant. 97.6% of the surveyed students reported that men can be infertile. It was also estimated that 67.8% knew the minimum legal age limit for marrying according to laws. 56.4% said that ideal age of marriage for female between 20-24 ages and 57.9% said that this ideal age for men is between 25-29 ages. 56.5% of the students knew the minimum age of having a baby for women and 50.2% knew the minimum age for men to have a baby. It was also seen that 54.9% of the students knew the maximum age to have a baby for women and 64.1% knew this maximum age limit for men. Although 80.6% of the students wanted to get information about family planning from authorized health services personnel, 70.3% get the information through magazines and newspapers. It was also seen that 85.8% of the students knew that women who have abortion may be pregnant afterwards if they want, 44.8% knew the legal pregnancy weeks for abortion according to laws and 96.6% knew the minimum time in between two pregnancy cases for a women.

Analiz Sözcükleri : Aile Planlaması, Kontraseptif Yöntemler, Üniversite Öğrencileri

KNOWLEDGE AND ATTITUDES CONCERNING FAMILY PLANNING OF STUDENTS OF VARIOUS FACULTIES OF THE CUKUROVA UNIVERSITY

This survey is conducted in order to test the level of knowledge of students studying at faculties of Cukurova University about family planning. 513 students of first year and 403 students of fourth year, totally 916 students, have participated in this survey. Survey results showed that 91.3% of the students already know the description of family planning and 44.2% do not know this description. The survey has also showed that female students are more frequently of the description of family planning. It was found that 86.5% of the students want two children and 4.3% do not want any. And as education

ADANA MERKEZ ÇIRAKLIK EĞİTİM MERKEZİNDE EĞİTİM GÖREN ERGENLERİN KİMLİĞİNİ OLUŞTURURKEN KARŞILAŞTIKLARI PSİKO-SOSYAL SORUNLARIN BELİRLENMESİ

Şükran SEVİMLİ, Yüksek Lisans Tezi, 1996, 123 Sayfa

Danışmanı : Prof. Dr. Muhsin AKBABA

Araştırma, sosyal, kültürel ve ekonomik nedenlerle çalışmak zorunda kalan çırakların iş ve iş koşullarının çıraklar üzerindeki etkilerini araştırmak üzere yapıldı.

Bu araştırmaya, Adana Merkez Çıraklık Eğitim Merkezinde (A.M.Ç.E.M.) eğitim gören 1620 çıraktan 615 çırak katıldı (557 erkek, 58 kız çırak). Çırakların psiko-sosyal ve ekonomik durumlarını tesbit etmek amacıyla hazırlanan anket uygulandı. Anket ve Umutsuzluk Ölçeğinden elde edilen verilerin yüzdeleri alındı ve tabloları hazırlandı.

Araştırmada, erkek çırakların %79.0'u, kız çırakların %87.9'unun aileleri gibi yalnız ilkokulu bitirdikleri görüldü.

Çırakların ekonomik durumlarını düzeltmek ve bir meslek edinmek amacıyla çalışmaya başladıkları saptandı.

Çırakların genellikle 10-14 yaşları arasında çalışmaya başladıkları ve çoğunluğunun son 2 yıldır aynı işyerinde çalıştıkları ve çırakların çoğunun cumartesi günleri de çalışmalarına rağmen, asgari ücretin altında, haftalık 400.000-800.000 TL. ücret aldıkları saptandı. Ayrıca, işyerlerinde yemek verilmediği saptandı.

Bunun yanısıra, çıraklar, A.M.Ç.E.M.'de eğitimleri sonucu ustalık diploması alacakları için mutlular. Ayrıca, çıraklar eğitimin yanısıra örgün eğitime devam etmek istemektedirler.

Anahtar Sözcükler : Ergen, iş, sağlık, sosyal, ekonomi.

THE APPEARANCE OF PSYCHO-SOCIAL PROBLEMS DURING PERSONALITY DEVELOPMENT IN ADOLESCENTS TRAINED AT THE ADANA APPRENTICE TRAINING CENTER

This research was prepared on labouring youths who had to work at such a young age because of social, cultural and economic reasons and it was investigated how they were affected by labour and labouring conditions.

This research comprised 615 labouring youths (557 boys and 58 girls) who had educated at Adana Merkez Çıraklık Eğitim Merkezi (A.M.Ç.E.M). As data collection tools, questionnaires were taken into consideration. The data

collected was then transformed into percentage and frequency distribution tables.

The youths had an education level similar to their parents with 79% of the boys and 87.9% of the girls being only elementary school graduates.

A majority of these youths had to work due to the poor economic conditions and to gain vocational skills-a profession which could provide them a better future.

These youths mostly started working at the ages of 11 to 13 and had been working at the same place for the last two years. They were paid below the minimum official wage between 400.000 TL. to 800.000 TL. although they even worked on Saturdays. In addition to earning a low wage they had to provide for their meal at the lunch-break. Youths were happy at A.M.Ç.E.M. because they still wanted to go to high school in order to get a degree.

Key Words : Youth, labour, health, sociology, economy.

3-6 YAŞ ÇOCUKLARINDA UYGULANAN DİSİPLİN YÖNTEMLERİ

Fatma ÇAYDERE ERAT, Yüksek Lisans Tezi, 1995, 59 Sayfa

Danışmanı : Doç. Dr. Z. Nazan ALPARSLAN

Bu araştırmada, Adana il Merkezinde yaşayan iki farklı sosyokültürel düzeydeki ailelerin 3-6 yaş çocukların eğitiminde uyguladıkları disiplin yöntemlerini tanımak ve bu yöntemlerin uygulanmasını etkileyebilecek; ailesel, ekonomik, kültürel etmenleri araştırmak amacıyla yapılan betimsel bir çalımadır. Araştırmaya Sağlık Ocağına başvuran ve çocuklarını Okul Öncesi Eğitim Kurumlarına göndermeyen 100 ve çocuklarını Okul Öncesi Eğitim Kurumlarına gönderen 100 olmak üzere toplam 200 ebeveyn ile görüşülmüştür.

Genel olarak, olumsuz disiplin yöntemlerini anneler babalardan daha fazla kullanmaktadır;

Dayak atan annelerin yüzdesi %36.3 iken, babaların yüzdesi %25'tir. Yine, annelerin %12.5'i, babaların ise %5'i çocuklarını sözle hor görmektedir. Annelerin %21.9'u çocuklarını korkuturken, babaların %75'i çocuklarını korkutmaktadır. Annelerin çocuklarını küçümseme oranı %11.3 iken, babaların %5'tir. Annelerin %11.3'ü çocuklarına beddua ederken, babaların yalnızca %5'i beddua etmektedir. Annelerin %22.5'i çocuklarına küsmeli bir disiplin yöntemi olarak uygularken, babalarda bu oran %5'tir. Annelerin %13.8'ine karşılık babaların %75'i çocuklarına aldırma şeklinde davranmakta, tek başına odaya bırakma oranı ise annelerin %13.8, babalarda %7.5'tir.

Sözel disiplin yöntemlerinden; azarlama, küsüp konuşmama, sevdiği şeyden mahrum etme konuşarak hatasını kabul ettirme, tek başına odaya bırakma ve gözardı etme genellikle çocuklarını Okul Öncesi Eğitim Kurumlarına gönderen, eğitim düzeyi yüksek, az çocuklu, çocukları planlanmış olan, anlaşarak evlenen, kendilerini orta ve üstün ekonomik grupta hisseden aileler tarafından daha çok uygulanmaktadır.

Dayak, sevgiyi esingeme, beddua etme, korkutma yöntemleri de, Sağlık Ocağına başvuran ve çocuklarını Okul Öncesi Eğitim Kurumlarına göndermeyen, eğitim düzeyi düşük, çok çocuklu, görüşü usulüyle evlenen, çocukları planlanmayan, fakir aileler tarafından daha fazla kullanılmaktadır.

Anahtar Sözcükler : Çocuk, çocuk gelişimi, çocuk istismarı, çocuk eğitimi, disiplin.

METHODS OF DISCIPLINE USED IN CHILDREN AGED 3-6 YEARS

This study has been designed to analyse the disciplinary methods adapter for 3-6 years olds in two groups of families (100families each) belonging to two different socio-economic groups living in Adana.

The disciplinary methods used are defined and the differences in application and acceptance of various methods are analysed with respect to various individual cultural, social and economic characteristics such as age and education of parent, type of family, feeling of economic status etc.

It was found that negative disciplinary methods were used more frequently by mothers. Battery was used by 36.3% of mothers and 25.0% of fathers. Children were threatened by 21.9% of mothers and 7.5% of fathers. The rate of belittling was 11.3% for mothers and 5.0% for fathers; and these rates were 22.5% and 5.0% respectively for cursing. Ignoring the child and closing him alone in a room were also methods more frequently made use of by mothers.

Verbal disciplinary methods were found to be adopted more frequently by parents who are educated, of higher economic status, who sent their children to pre-school education institutions and who had planned the birth of the child.

Physical disciplinary methods were adopted more frequently by parents who were interviewed at the health center, having less education, more children and relatively lower socio-economic status.

Key Words : Child, child development, child abuse, child education, disciplinary, methods.

ADANA DOĞUMEVİ HASTANESİNDE MENSTRÜEL REGÜLATÖR (MR) UYGULANAN KADINLARIN TANIMLAYICI ÖZELLİKLERİ

Sibel ÖNER, Yüksek Lisans Tezi, 1996, 45 Sayfa

Danışmanı : Doç. Dr. Z. Nazan ALPARSLAN

Bu araştırma, Adana Doğumevinde kürtaj olan kadınların kişisel tanımlayıcı doğurganlık özelliklerinden yola çıkarak, aile planlaması konusundaki tutum ve davranışlarını tanımlamak amacıyla yapılmıştır. Araştırma için kürtaj olan toplam 300 kadınla yüz yüze anket tekniği ile görüşüldü.

Genel olarak kadınların kürtaj öncesinde etkili bir aile planlaması yöntemiyle korunmadıkları satandı:

Kadınlardan 224 kişi (%74.7) gebe kaldıkları sırada etkin bir aile planlaması yöntemiyle korunmamıştır. 300 kadının 22'si (%7.3) hiç bir yöntem kullanmazken, 202'si (%67.3) coitus interruptus ile korunmuşlardır. Etkili yöntemlerden RIA kullanılan 19 kişi (%6.3), kondom kullanan 20 kişi (%6.7), hap kullanan 37 kişi (%12.3) gebe kalmıştır.

Kadınların kürtajdan sonra daha etkili aile planlaması yöntemlerini tercih ettikleri saptanmıştır. Kürtajdan önce etkisiz yöntemle korunan 224 (%74.7) kişiden 145'i (%64.7) RIA'ya yönelmiştir. Özellikle coitus interruptus ile korunan 202 kişiden 134 kişi (%66.3) RIA'yı, 27 kişi (%13.4) tüpligasyonu, 20 kişi (%9.9) hapi tercih etmektedir. Gebe kaldığı sırada hiç bir yöntemle korunmamayı toplam 22 (%7.3) kadından yalnız 2 kişi (%9.1) bundan sonra yine korunmamayı düşünürken, 3 kişi (%13.6) coitus interruptusa diğerleri ise etkili yöntemlere geçiş yapacağını belirtmektedir.

Anahtar Sözcükler : Düşük, istemli düşük, aile planlaması, doğum kontrolü, doğurganlık, mensturasyonun düzenlenmesi (MR)

DESCRIPTIVE CHARACTERISTICS OF WOMEN USING MENSTRUAL REGULATORS (MR) IN THE ADANA MATERNITY HOSPITAL

This study intends to describe the family planning practices and intentions of 300 women applying for abortion to a hospital in Adana.

The findings show that 224 (74.7%) of the women had not been using effective family planning methods before abortion, 22 (7.3%) not making use of any methods and 202 (67.3%) benefiting from coitus interruptus (C.I.) of the total 300 women 19 (6.3%) had IUD and 37 (6.7%) had been taking oral contraceptives.

In general, the women declared intentions to use effective methods after abortion. Of the 224 (74.7%) women who had been previously using traditional methods; 145 (64.7%) declared preferences of IUD. Of the 202 women (67.3%) benefiting from CI 134 (%66.3) planned to use IUD and 20 (%9.9) to use oral contraceptives, 27 (13.3%) women planned to have Lubal Ligation. There were 22 (7.3%) women who had not used any method before the pregnancy; two of these women (9.1%) did not want to use any methods after abortion and 3 (13.6%) intended to benefit from CI.

Key Words : Abortion, induced abortion, family planning, contraception, fertility, MR (Menstrual Regulation).

9661-5661 - 00000

İMMÜNÖLOJİ BİLİM DALI

Doktora ve Yüksek Lisans Tez Özetleri

BRONŞİAL ASTMA KRİZİNDE İMMUNOGLOBULİN DÜZEYLERİNİN ARAŞTIRILMASI

Güneş KURT(AĞDEMİR), Yüksek Lisans Tezi, 1995, 47 Sayfa

Danışmanı : Prof. Dr. Eren ERKEN

Akut astma krizli 24 hasta ve 21 kontrolde; ELISA Yöntemiyle total IgE düzeyleri, ayrıca, yalnız hasta grubunda RID yöntemiyle IgG, IgA ve IgM düzeyleri ölçüldü. Total IgE düzeyleri; hasta grubunda kontrol grubuna oranla anlamlı artış gösterdi ($p < 0.05$). Hasta grubunda IgG de (%37.5), IgA (%16.6)'da artma, IgM'de (%16.6) azalma saptandı. Astım krizindeki hastaların total IgE düzeylerinde artış gözlenmesi, immünolojik patogenez ile (Tip I) bağdaşmaktadır.

Anahtar Sözcükler : Bronşial Astma, total IgE, IgG, IgA, IgM, ELISA, RID.

DETERMINATION OF IMMUNOGLOBULIN LEVELS IN A BRONCHIAL ASTHMATIC CRISIS

Serum IgE levels of 24 patients with acute astma bronchiale and 21 healthy controls were studied by ELISA. Mean total IgE level of the patient group was significantly higher than that of the controls ($p < 0.05$). Serum immunoglobulin measurements (IgG, A, M) were also done in the patient group IgE, IgG and IgA were found to be raised in 37.5%, 37.5% and 16.6% of the patients respectively, while IgM was lowered in 16.6% of them. IgE elevation in acute crisis of our asthmatic patients can explain the immunological pathogenesis of the disease (type I reaction).

Key Words : Asthma Bronchiale, total IgE, IgG, IgA, IgM, ELISA, RID.

BRONŞİAL ASTMALI HASTALARDA FEIA-CAP VE ELISA YÖNTEMLERİ TOTAL IgE, FEIA-CAP YÖNTEMİ İLE ALLERJENE SPESİFİK IgE'NİN ARAŞTIRILMASI

Şenay IDRİSOĞLU, Yüksek Lisans Tezi, 1995, 70 Sayfa

Danışmanı : Yrd. Doç. Dr. Süleyman ÖZBEK

Bronşial astmalı 123 hasta ve 53 kontrolde, FEIA-CAP ve ELISA yöntemi ile total IgE düzeyleri kantitatif, ayrıca, FEIA-CAP sistemi ile antijene spesifik IgE, phadiatop ham hasta, hem de kontrol grubunda kalitatif ölçüldü. Total IgE düzeyleri; hasta grubunda kontrol grubuna oranla anlamlı artış gösterdi [$0.001 < p < 0.01$ (FEIA-CAP) ve $p < 0.001$ (ELISA)]. Hasta grubunda; phadiatop %44.7, spesifik IgE ise %59.3 oranında artma saptandı. Her iki yöntem ile yapılan total IgE ölçümleri korelasyon gösterdi. Bulgularımız, bronşial astım tanısında ve allerjenlerin saptanmasında total IgE ve allerjene spesifik IgE ölçümlerinin önemini bir kez daha ortaya koymuştur.

Anahtar Sözcükler : Bronşial astma, total IgE, antijene spesifik IgE, phadiatop, FEIA-CAP sistem, ELISA.

DETERMINATION OF ALLERGEN SPECIFIC IgE IN BRONCHIAL ASTHMATIC PATIENTS USING FEIA-CAP AND ELISA METHODS WITH TOTAL IgE, FEIA-CAP METHOD

Serum IgE levels in 123 patients with asthma bronchiale and 53 healthy controls were studied by ELISA and FEIA-CAP system. Mean total IgE level of the patient group was significantly higher than that of the controls [$p < 0.001$ (ELISA) and $0.001 < p < 0.01$ (FEIA-CAP)]. In the patient group FEIA-CAP system test for phadiatop and allergen specific IgE also revealed positive results in 44.7% and 59.3% respectively.

Key Words : Bronchial asthma, total IgE, antigen specific IgE, phadiatop, FEIA-CAP system, ELISA.

BÖBREK TRANSPLANTASYONUNDA SİTOKİNLER VE HÜMORAL İMMÜNİTENİN ARAŞTIRILMASI

Suzan AYLANTEKİN, Yüksek Lisans Tezi, 1996, 55 Sayfa

Danışmanı : Prof. Dr. Eren ERKEN

Kronik böbrek yetmezliği nedeniyle böbrek transplantasyonu uygulanan 11 hasta da ve 25 sağlıklı kontrolde ELISA yöntemiyle İnterlökin-6 (IL-6) düzeyleri, RID yöntemiyle C-Reaktif Protein (CRP) ve β 2-Mikroglobulin (β 2M) düzeyleri ölçüldü. Ayrıca, yalnız hasta grubunda RID yöntemiyle immünoglobulin G(IgG), immünoglobulin M (IgM) ve immünoglobulin A(IgA) düzeyleri ölçüldü.

Transplantasyondan hemen sonra alınan kan örneklerinde, serum IL-6 düzeyleri kontrol grubuna göre anlamlı olarak artış gösterdi. IL-6 düzeyindeki artışı takiben ilk 24 saatte akut faz cevabı şeklinde CRP artışı gözlemlendi. Hastalardan daha sonra alınan kan örneklerinde CRP'nin giderek normale yakın değerlere dönmesi, IL-6'nın da cut off değerinin altına inmesi hastalarımızın organ nakline uyumlu bir immün yanıt verdiğini ortaya koymaktadır.

Hasta grubunda immünoglobulin düzeyleri, kitin kendi normal değerlerine oranla ya normal ya da hafif artmış olarak bulundu.

Hastalardan alınan tüm örneklerde β 2M düzeyinde giderek azalma gözlemlendi. Bu durum, olgularımızın renal fonksiyonunun iyi olduğunu ve rejeksiyon belirtisi olmadığını ortaya koymaktadır.

Anahtar Sözcükler : Böbrek transplantasyonu, interlökin-6, C-reaktif protein, β 2-mikroglobulin, immünoglobulinler.

INVESTIGATION OF CYTOKINES AND HUMORAL IMMUNITY IN KIDNEY TRANSPLANTATION

In this study, 11 cases with chronic renal failure who were undergone renal transplantation and 25 healthy controls have been encountered. Serum IL-6 levels were studied in patients and healthy controls by microelisa, serum CRP and β 2M levels by RID. Serum IgG, IgM and IgA levels were measured in the patient group by RID.

Serum IL-6 levels of the patient group was significantly higher than those of controls, 1 hour after transplantation.

CRP levels of renal transplant recipients were elevated 24 hours after transplantation.

Serum immunoglobulin measurements (IgG, IgM, IgA) were found to be normal or a little increased in the patient group.

Serum B2M levels of the patient group were higher than those of controls. Serum B2M levels were observed to be decreased in all of the patients samples after transplantation.

Key Words : Renal transplantation, interleukin-6, C-reactive protein, B2-microglobulin, immunoglobulins.

(Faint, illegible text, likely bleed-through from the reverse side of the page)

INVESTIGATION OF CYTOKINES AND HUMORAL IMMUNITY IN KIDNEY TRANSPLANTATION

In this study, 11 cases with chronic renal failure who were undergoing renal transplantation and 25 healthy controls have been recruited. Serum IL-6 levels were studied in patients and healthy controls by microarray, serum C-RP and B2M levels by RID. Serum IgG, IgM and IgA levels were measured in the patient group by RID.

Serum IL-6 levels of the patient group was significantly higher than those of controls 1 hour after transplantation. CRP levels of renal transplant recipients were elevated 24 hours after transplantation. Serum immunoglobulin (IgG, IgM, IgA) was found to be normal or less increased in the patient group.



Doktora ve Yüksek Lisans Tez Özetleri

Yayın Yılı: 1995

Yayın Yeri: İstanbul

Özet: Bu tezde, ...

Yazarın Adı: ...

MIKROBİYOLOJİ ANABİLİM DALI

The aim of this study was to ...

Key Words: ...

Adana - 1995-1996

ÇUKUROVA BÖLGESİNDE LEPTOSPIROSIS İNSİDANSININ TESPİTİ

Remziye EBRAHİMİ SADR, Doktora Tezi, 1995, 50 Sayfa

Danışmanı : Yard. Doç. Dr. Sait YIĞIT

Bölgemizde, *Leptospira* enfeksiyonlarının prevalansı ile predominant serotipleri tespit etmek amacı ile planlanan bu çalışmada; 13'ü *Leptospirosis* klinik tanılı hasta, 112'si de sağlıklı asemptomatik tarım işçilerinden alınan toplam 125 serum örneği mikroaglutinasyon tekniği (MAT) ile değerlendirilmiştir. Ayrıca, hasta grupta yer alan 13 vak'adan serum örnekleri ile birlikte BOS ve idrar örnekleri alınarak karanlık saha mikroskopunda incelenmiştir. Hasta grubundaki örneklerin 9'u (%69) ile kontrol grubundaki örneklerin 5 (%4.3)'ünde *Leptospira* antikor cevabı tespit edilmiştir. Karanlık saha mikroskobu ile hasta grubunda yer alan 9 (%69) vak'a leptospirosis olaak değerlendirilmiş olup bu hastaların tamamı MAT ile seropozitif bulunmuştur. Bölgede, predominant serotipin hasta grubunda %100, asemptomatik grupta %80 oranında *L.icteroRGA* olduğu, 1 i (%11) hasta, 1 i de (%20) kontrol olmak üzere 2 kişide *L.icteroRGA* ile birlikte *L.grippomoskova V* e karşı antikor cevabı görüldüğü tespit edilmiştir.

Anahtar Sözcükler : *L.icteroRGA*, *L.patoc*, *L.grippomoskova*, *leptospira* ve Mikroaglutinasyon testi, weil hastalığı.

DETECTION OF THE INCIDENCE OF LEPTOSPIROSIS IN THE ÇUKUROVA REGION

The intent of this study was to detect the prevalence of *Leptospiral* infections and to investigate predominant serotypes in Çukurova region. For this purpose a total of 125 serum samples taken from 13 patients clinically diagnosed *Leptospirosis* and 112 healthy farmer were evaluated by Microagglutination test (MAT). In addition. serum samples, CSF and urine specimens of 13 patients were examined by dark-field microscope. Antibody response to *Leptospira* were determined in 9 (%69) serum samples of patient group and 5 (4.3%) serum samples of control group. In the patient group, 9 (69%) cases who were also found to be seropositive by MAT were considered as *Leptospirosis* by dark-field microscopy. It was shown that the predominant serotype was *L.icteroRGA* with rates of %100 in patient to group, 80% in asemptomatic group. In two serum samples which from 1(11%) patient and non-patient person 1(20%) were seen positive for antibody response to *L.grippomoskova V* and *L.icteroRGA*.

Key Words : *L.icteroRGA*, *L.patoc*, *L.grippomoskova*. *leptospira* and microagglutination test, weil disease.

ADANA BÖLGESİNDE ÇOCUK POPULASYONUNDA HEPATİT E VİRUSU ENFEKSİYONLARININ SEROEPİDEMİYOLOJİK İNCELENMESİ

Dr. M. Macit İLKİT, Doktora Tezi, 1995, 40 Sayfa

Danışmanı : Yard. Doç. Dr. Fügen YARKIN

Bölgemizde, hepatitli çocuklarda HEV enfeksiyonunun prevalansını, epidemiyolojik ve klinik özelliklerini belirlemek amacıyla 71 hasta yanında, kontrol grubu olarak 32 sağlıklı çocuğa ait serum örnekleri, anti-HEV IgG antikorları yönünden ELISA testi ile incelendi. Hasta grubundaki 71 çocuğun 6 sında (%8.5) ve 32 sağlıklı çocuğun 1 inde (%3.1) anti-HEV IgG pozitif olarak bulundu. Ayrıca, Şanlıurfa bölgesinden ikinci bir kontrol grubu olarak seçilen 23 sağlıklı çocuğun 13 ünde (%56.5) anti-HEV IgG tesbit edildi. Hepatit E'nin bulgularının artralji ve hepatomegali dışında diğer hepatit bulgularına benzediği, muhtemel risk faktörleri değerlendirildiğinde ise düşük sosyo-ekonomik durumun ve yetersiz kişisel hijyenin hastalığın yayılmasında önemli olduğu görüldü. Çalışmamız, bölgemizdeki çocuk populasyonunda HEV enfeksiyonunun endemik olarak bulunduğunu gösterdi.

Anahtar Sözcükler : Hepatit E virusu, çocuk populasyonu, ELISA

SEROEPIDEMIOLOGICAL INVESTIGATION OF HEPATITIS E VIRUS INFECTIONS IN CHILDREN IN THE ADANA AREA

To evaluate the prevalence, epidemiologic and clinical features of HEV infections in children with hepatitis in our region, serum samples of 71 patients and 32 healthy children were examined for anti-HEV IgG by ELISA. Anti-HEV IgG was found to be positive in 6 (8.5%) of 71 patients and in 1 (3.1%) of 32 healthy children. In addition, a second control group consisted of 23 healthy children was selected from Şanlıurfa region and anti-HEV IgG was detected in 13 (56.5%) of this control group. The clinical features of hepatitis E were similar to those of other forms of hepatitis, excluding arthralgia and hepatomegaly. Risk factor analysis showed that low socio-economic condition and poor personal hygiene play an important role in acquiring the disease. Our study indicates that HEV infection is endemically found in pediatric population in our region.

Key Words : Hepatit E virus, pediatric population, ELISA.

TÜBERKÜLOZUN TANISINDA LENFOSİT SUBGRUPLARININ DİĞER METODLARA GÖRE PREDİKTİF ÖNEMİ

Dr. Teoman APAN, Doktora Tezi, 1996, 71 Sayfa

Danışmanı : Yard. Doç. Dr. Akgün YAMAN

Akut pulmoner tüberkülozlu hastalarda lenfosit subgruplarının önemli koruyucu rolü olmasına rağmen, bu çalışmada, tüberkülozlu hastalarda lenfosit subgruplarının selüler, immunositolojik özellikleri incelenmiş ve hastaların periferik kan örneklerinin diagnostik değerleri ile ilgili sınırlı veri elde edilmiştir. Akut tüberküloz tanısında; Polimeraz Zincir Reaksiyonu (PCR), BACTED, Lowenstein-Jensen, direkt yayma preparatlarda ARB aranması gibi konvansiyonel tanı yöntemleri ve lenfosit sub gruplarının tanı değerini karşılaştırmak amacı ile planlanan çalışmada akciğer tüberküloz tanılı 44 hasta ile asemptomatik 40 kişiye ait balgam ve kan örnekleri değerlendirilmiştir. Hasta grubunda 41 (%93.2) balgam örneğinde PCR ile, 37 (%84.1) örnekte BACTEC ile, 31 (%70.4) örnekte Lowenstein Jensen ve 29 (%65.9) örnekte boyalı preparasyonlarda bakteri varlığı tespit edilmiştir. PCR testi referans olarak alındığında; BACTEC, Lowenstein Jensen, direkt yaymanın sensitive ve spesifite oranlarının sırası ile: %92.4 ve %100, %75.6 ve %100, %70.7 ve %100 olduğu görülmüştür. Her iki grupta yer alan kişilerde lenfosit subgruplarının dağılımında CD20 (B1) ve NK hücreleri dışında istatistiki bir fark görülmemiştir. Hasta grubunda yer alan kişilerden alınan 44 kan örneğinde T-lenfosit subgruplarının ortalamaları ile PCR+BACTEC pozitif olan hastaların 37 kan örneğinde T lenfosit subgrup ortalamaları arasında da istatistiki bir fark tespit edilmemiştir.

Anahtar Sözcükler : Mycobacterium tuberculosis, Lowenstein-Jensen, BACTED, PCR, lenfosit subgrupları.

THE PREDICTIVE VALUE OF LYMPHOCYTE SUBGROUPS IN COMPANISON TO OTHER METHODS IN THE DIAGNOSIS OF TUBERCULOSİS

Although lymphocyte subsets have a primary protective role in patients with active pulmonary tuberculosis, limited data about the cellular and immunocytologic characteristics of lymphocyte subsets and their value in diagnosing tuberculosis in the periferal blood of patients with tuberculosis have been obtained in this study.

Analysis of sputum samples obtained from 44 patients with acute pulmonary tuberculosis and 40 asemptomatik control using conventional diagnostic methods Polymerase Chain Reaction (PCR), BACTED,

Lowenstein-Jensen and detection of acidoresistant bacilli in direct smear preparations was compared with the values of T-lymphocyte subsets obtained from blood samples of the same patients.

Mycobacterium tuberculosis was found in 41 of 44 (93.2%) sputum samples using PCR, 37 of 44 (84.1%) samples using BACTED, 31 of 44 (80.4%) samples using Lowenstein-Jensen and 29 of 44 (65.9%) samples using the direct staining method. When PCR is used as the reference test, the sensitivity values of BACTED, Lowenstein-Jensen and direct staining were 92.4% and 100%, 75.6% and 100%, 70.7% and 100% respectively. The experimental and control patient groups did not show any statistical difference for the distribution of lymphocytic subgroups, except for CD20 (B1) and NK cells. No statistical difference was observed between the mean values of T-lymphocyte subgroups in the 44 blood samples from the experimental patient group and the mean values of the T-lymphocyte subgroups in the blood samples of the experimental patients who were positive using both PCR and BACTEC.

Key Words : Mycobacterium tuberculosis, Lowenstein-Jensen, BACTEC, PCR, lymphocyte subgroups.

ACNE VULGARIS'te PROPIONIBACTERIUM ACNES'in ÖNEMİ

Tuğba BERGİN ARSEZEN, Yüksek Lisans Tezi, 1995, 39 Sayfa

Danışmanı : Yrd. Doç. Dr. Sait YILGİT

Akne vak'aları ile *P.acnes*'in etyolojik ilişkisini tespit etmek amacı ile planlanan bu çalışmada; 48kız, 62 erkek 110 hastadan alınan akne materyali bakteriyolojik metodlar ile değerlendirilmiştir. *P.acnes* izolasyonunda selektif kanlı ağır ve thioglucate'lı agar besiyerleri kullanılmış, ayrıca, her örnek diğer muhtemel bakterilerin izolasyonu için de kanlı agar ve endo agar besiyerlerine ekilmiştir. Örneklerin, 20'si kız (%41,7), 35'i erkek (%56.4) hastaya ait olmak üzere toplam 55 inde (%50) *P.acnes* izole edilirken ,31 (%28.1) örnekte, *Staphylococcus aureus*, 3 (%2.7) örnekte de *difteroidler* izole edilmiştir. *P. acnes* izole edilen örneklerin her iki cinsiyette 10-19 yaş grubunda 49 (%89) örnek ile yoğunlaştığı görülmüştür. İzole suşların hızlı identifikasyonunda API20 A sisteminin son derece duyarlı ve tatminkâr sonuçlar verdiği tespit edilmiştir.

Anahtar Sözcükler : *P.Acnes*, *Acne vulgaris*, API20 A

THE IMPORTANCE OF PROPIONIBACTERIUM ACNES IN ACNE VULGARIS

This study was aimed to detect the relationship between *Acne vulgaris* and *P.acnes*. Specimens obtained from 110 patients (48 females, 62 males) with *acne vulgaris* were evaluated by bacteriological methods. Selective blood agar and thioglucolate media were used for the isolation of *P.acnes*, Furthermore each sample was inoculated on to the blood agar and endo agar plates for the isolation of other possible bacteria. In this study *P.acnes* was isolated in 55 (50%) patients 20 female (41.7%), 35 male (56.4%). Other important bacteria such as *S.aureus*, *difteroids* were isolated with lower frequency than *P.acnes* as 28.1% and 2.7% respectively in patients group. Isolation of *P.acnes* from samples were most seen in 10-19 age group in both sexes (49 samples-89%). API20 A system was used as a rapid, sensitive and satisfactory identification system for *P.acnes*.

Key Words : *P.Acnes*, *Acne vulgaris*, API20 A.

HASTANE KAYNAKLI STAFİLOKOK SUŞLARININ METİSİLİN'E DİRENÇLERİNİN TESPİTİ

Meltem MENTEŞ, Yüksek Lisans Tezi, 1995, 47 Sayfa

Danışmanı : Yard. Doç. Dr. Sait YIĞIT

Bu çalışma, hastane enfeksiyonlarına sebep olan methicillin'e dirençli *Staphylococcus aureus*, (Methicillin-resistant *Staphylococcus aureus*-MRSA) suşlarının insidansı ile bu suşların faj tiplendirimini yapmak amacıyla planlanmıştır. Bu amaçla, Aralık 1993-Mayıs 1995 tarihleri arasında Çukurova Üniversitesi Balcalı Hastanesi kliniklerinde yatarak tedavi olan; 6 sepsisli, 11 üriner enfeksiyonlu, 4 postoperatif cerrahi yara enfeksiyonu gelişen hastalardan alınan klinik örneklerden özole edilen toplam 21 MRSA suşu çalışmaya dahil edilmiştir.

MRSA suşları *Staphylococcus* MIC/ID panelleri kullanılarak Sceptör sisteminde identifiye edilmiştir. Ayrıca, Anabilim Dalımızda bu suşlara Müeller-Hinton Agar'da Kirby-Bauer Disk Diffüzyon metodu uygulanmış ve bunun için Methicilin (5 µg), Oxacillin (1 µg) ve nafcillin (1 µg) diskleri kullanılmıştır. MRSA suşlarının; erithromycine, trimethoprim-sulfamethoxazole, cephradine, cephaperazon, amoxicillin+clavulanic acid, gentamycin, clindamycin, rifampicin ve ciprofloxacin'e olan duyarlılığı da aynı yöntemle araştırılmıştır. Antibiyotiklere en yüksek duyarlılık; %90.5 ile trimethoprim-sulfamethoxazol'e, en düşük duyarlılık ise %4.7 ile amoxicillin+clavulonic acid'e karşı tespit edilmiştir.

Faj tiplendirmesi için ; Faj Grup I'den 52, Faj Grup II'den 3A, 3C, 55, Faj Grup III'den 42E, 53, 75, 88, 92, Non-identifiye Faj Grubundan 81 ve Miks Faj Grubundan 83/55/75 Faj tipleri çalışmaya dahil edilmiştir. MRSA suşlarının faj gruplarına göre dağılımında en yüksek oran, %42.8 ile Faj Grup III'de elde edilirken, bunu, %23.8 ile Faj Grup I ve %19.1 ile de Faj Grup II izlenmiştir. İzolatlar arasında en çok karşılaştırılan faj grubu, III. grup olup predominant faj tipi ise tip 88 idi.

Anahtar Sözcükler : Metisilin, *Staphylococcus aureus*, faj, direnç.

DETERMINATION OF METHICILLIN RESISTANCE IN STAPHYLOCOCCUS STRAINS ACQUIRED IN THE HOSPITAL

This study has been performed to determine the incidence of methicilline resistant *Staphylococcus aureus* (MRSA) strains which are one of the cause of the nosocomial infections and to carry out phage typing of these strains. During the December 1993-May 1995 time period, the 21 MRSA strains were isolated from the patients were treated in the clinics of Balcalı Hospital Çukurova University. 6 of these patients had sepsis, 11 of them had urinary infection and 4 of them had postoperative surgical wound infection.

MRSA strains were identified in by using *Staphylococcus* MIC/ID panels of sceptör system. The antimicrobial susceptibility rate of these isolated strains have been determined with Kirby-Bauer Disc Diffusion method by using Müeller-Hinton Agar. In order

to study this method, methicillin (5 µg), Oxacillin (1 µg) and nafcillin (1 µg) discs were used.

The susceptibility rate rate of MRSA strains to eritpromycine, trimethoprim-sulfamethoxazole, cephradine, cephaperazon, amoxicillin+clavulonic acid, gentamycin, clindamycin, rifampicin and ciprofloxacin has been obtained by using the same method. Our in vitro studies showed that the most sensitive antibiotic was trimethoprim-sulfamethoxazole (90.5%) and the most resistant antibiotic was amoxicillin+clavulonic acid.

Five different phage groups were studied; phage group I, phage group II, phage group III, non-identified phage group and mix phage group. For typing the

Key Words : Methicilline, *Staphylococcus aureus*, phage, resistance.

HASTANE KAYNAKLI ATİPİK PNÖMONİLERDE *LEGIONELLA PNEUMOPHILA*'NIN İNSİDANSININ TESPİTİ

Sema COŞKUN, Yüksek Lisans Tezi, 1996, 53 Sayfa

Danışmanı : Prof. Dr. Fatih KÖKSAL

Hastane ortamında kazanılan pneumonilerde *L.pneumophila*'nın muhtemel etiyolojik ilişkisini tespit amacı ile bu çalışma planlandı. Ç.Ü. Tıp Fakültesi reanimasyon servisinde pneumoni tanısı ile yatmakta olan 80 hastaya ait; balgam, bronchoalveolar sıvı ve serum örnekleri direkt florasan ve indirekt floresan antikor tekniği ile *L.pneumophila* yönünden değerlendirilmiştir. Hastaneye primer yatış sebepleri pneumoni olmayan hastaların hiçbirinin, klinik örneklerinde DFA ile *L.pneumophila* antijenleri bulunamamış ancak, IFA testi ile 9 hastanın serumunda 1/64-1/256 titreler arasında antikor cevabı tespit edilmiştir. Çift serum örnekleri değerlendirilen seropozitif hastaların iki örneği arasında titre artışı olmadığı görülmüştür. Her ne kadar, hastane kaynaklı Pnömoni ile *L.pneumophila* arasında etiyolojik ilişkiyi ispatlayacak direkt deliller elde edilmemişse de seropozitif hasta oranının yüksekliği bölgemizde *L.pneumophila* enfeksiyonlarının varlığını düşündürmektedir.

Anahtar Sözcükler : Legionella pneumophila, atipik pnömoni, DFA testi, IFA testi

DETERMINATION OF THE INCIDENCE OF LEGIONELLA PNEUMOPHILIA IN ATYPICAL PNEUMONIAS ACQUIRED IN THE HOSPITAL

This study was planned to determine the etiological status of *L. pneumophila* in hospital conditions. *L. pneumophila* screened with direct and indirect fluorescent antibody technique in sputum, broncho-alveolar fluid and serum samples of 80 patients hospitalized with pneumonia diagnosis in Reanimation Clinic, Faculty of Medicine University of Çukurova. In none of the samples of patients hospitalized without primary pneumonia diagnosis. *L. pneumophila* antibodies could not found with direct fluorescent antibody technique. However with the indirect fluorescent antibody technique, antibody response was detected between 1/64-1/25 titers in some of the nine patients. No titer increase was found in sera of sera-positive patients sampled in two different times.

Although no direct evidences proving the etiological relationship between pneumonia and *L. pneumophila* could be determined, the rate of sera-positive patients may indicate the presence of *L. pneumophila* infections.

Key Words : Legionella pneumophila, atypical pneumonia, direct fluorescent antibody technique, and indirect fluorescent antibody technique.

MYCOBACTERIUM TUBERCULOSIS ENFEKSİYONLARINDA WESTERN BLOT YÖNTEMİNİN TANI DEĞERİ

Zeliha KARA, Yüksek Lisans Tezi, 1996, 53 Sayfa

Danışmanı : Prof. Dr. Fatih KÖKSAL

Western-blot tekniğinin aktif *M.tuberküloz* enfeksiyonlu hastaların laboratuvar tanısındaki önemini tespit etmek amacı ile planlanan bu çalışmada, 40 hasta ve 5 sağlıklı asemptomatik erkek kontrolden alınan serum ve balgam örnekleri değerlendirilmiştir. Hastaların %100'ünde 65 kD band ile, %95'inde ise 35 kDa bant ile reaktif antikor cevabı tespit edilmiştir. Ayrıca, kontrol erkeklerin de %40'ında 65 kD bantla reaktif antikorlar tespit edilmiş olup, 35 kD bandın aktif *M.tuberküloz* enfeksiyon tanısında önemli immünodominant antijen olduğu kararna varılmıştır.

Anahtar Sözcükler : *M.tuberküloz*, western-blot, SDS-PAGE

THE DIAGNOSTIC VALUE OF THE WESTERN BLOT IN MYCOBACTERIUM TUBERCULOSIS INFECTIONS

In order to detect the significance of western blot technique in laboratory diagnosis of patients with *Mycobacterium tuberculosis* infection, serum and sputum specimens from 40 patients and 5 asymptomatic healthy male controls were evaluated. In this study reactive antibody responses to 65 kD band were detected in 100% and to 35 kD band in 95% of patients. Reactive antibodies against 65 kD band were found in 40% of control males. It was concluded that 35 kD band was immunodominant antigen in diagnosis of active *Mycobacterium tuberculosis* infection.

Key Words : *M.tuberculosis*, western-blot, SDS-PAGE

SERVİKAL KANSERLİ KADINLARDA HPV ENFEKSİYONLARI VE DİĞER RİSK FAKTÖRLERİNİN TESPİTİ

Huriye POLAT, Yüksek Lisans Tezi, 1996, 58 Sayfa

Danışmanı : Yard. Doç. Dr. Figen YARKIN

Servikal kanserli hastalarda HPV enfeksiyonlarının prevalansının tespiti ve servikal kanser gelişiminde rolü olan risk faktörlerinin öneminin değerlendirilmesi amacı ile 22 servikal kanserli hasta ve kontrol grubu seçilen 74 servisitli hastaya ait servikal biopsi örneklerinde PCR metodu kullanılarak HPV DNA'sı ve HPV 16 DNA'sının varlığı araştırıldı. Servikal kanserli 22 hastanın 12 sinde (%54) HPV DNA'sı, 4 ünde (%18.2) HPV 16 DNA'sı bulunurken, servisitli 74 hastanın 16 sında (%21.6) HPV DNA'sı, 13 ünde (%17.6) HPV 16 DNA'sı tespit edildi. Risk faktörlerinden yaş ve doğum sayısı ile servikal kanser arasında pozitif ilişki gözlenirken; sigara, oral kontraseptif kullanımı ve ilk ilişki yaşı ile HSV tip I, HSV tip II ve CMV'a karşı serokonversiyonun servikal kanserle korelasyonu görülmedi. Sonuç olarak; servikal kanserli hasta grubumuzda HPV DNA'sının varlığını oldukça yüksek prevalansta (%54) bulmamız, HPV DNA'sının tespitinin kadınlarda servikal kanser gelişimi yönünden bir risk faktörü olarak tanıda faydalı olabileceğini göstermiştir.

Anahtar Sözcükler : Servikal kanser, HPV, HPV16, PCR.

DETECTION OF HPV INFECTIONS AND OTHER RISK FACTORS IN WOMEN WITH CERVICAL CANCER

To determine the prevalence of HPV infections in women with cervical cancer and to assess the significance of risk factors for cervical cancer, cervical biopsy specimens from 22 patients with cervical cancer and from 74 patients with cervicitis as a control group were examined for the presence of HPV DNA and HPV 16 DNA using PCR method. HPV DNA was detected in 12 (54%) and HPV 16 in 4 (18.2%) of 22 cervical cancer patients, whereas, among 74 patients with cervicitis, HPV DNA was found in 16 (21.6%) and HPV 16 DNA in 13 (17.6%). Of risk factors, age and number of pregnancies were associated with cervical cancer, but there was no correlation with smoking, oral contraceptive use, age at first intercourse and seroconversion to HSV type I, HSV type II and CMV. In conclusion, the relatively high prevalence rate of HPV DNA (54%) in our cervical patient group suggests that HPV detection may be useful for diagnosis as a risk factor for developing cervical cancer in women.

Key Words : Cervical cancer, HPV, HPV 16, PCR.

ANNE SÜTÜNDEKİ IgG TÜRÜ ANTİVİRAL ANTİKOR CEVABININ ARAŞTIRILMASI

Ferahnaz TOPLARIŞLETEN, Yüksek Lisans Tezi, 1996, 35 Sayfa

Danışmanı : Yard. Doç. Dr. Fügen YARKIN

Anne sütü, besleyici özelliğinin yanısıra antimikrobiyal özelliği ile de yenidoğanların beslenmesinde vazgeçilmez bir besin kaynağıdır. Bu çalışmada, anne sütünün CMV, EBV, HSV tip 1 ve *Rubella* virusuna karşı spesifik IgG antikorlarının varlığı yönünden değerlendirilmesi amacıyla 94 anneye ait serum ve süt örnekleri ELISA ile incelendi. Serum örneklerinin %98.9'unda CMV IgV IgG, %95.7'sinde EBV IgG, %90.4'ünde HSV tip 1 IgG ve %98.9'unda *Rubella* virusuna karşı IgG antikor cevabı tespit edilirken, süt örneklerinde CMV IgG için %12.7, EBV IgG için %9.5, HSV tip 1 IgG için %2.2 ve *Rubella* virus IgG için %7.4 oranlarında antikor sevarı tesbit edildi. Bulgularımız, anne sütünde bulunan IgG antikorlarının da anne sütüyle beslenen bebeklerin viral enfeksiyonlara karşı korunmasında rolü olabileceğini göstermiştir.

Anahtar Sözcükler : Anne sütü, IgG antikorı, CMV, EBV, HSV tip 1, *Rubella* virus.

INVESTIGATION OF A IgG ANTIVIRAL ANTIBODY IN MOTHER'S MILK

Human milk is indispensable nutrient with its nutritional and antimicrobial properties for infant feeding. In this study, serum and breastmilk samples from 94 mothers were analyzed for the presence of IgG antibodies against CMV, EBV; HSV type 1 and *Rubella* virus by ELISA. CMV IgG antibody was found in 98.9%, EBV IgG in 95.7%, HSV type 1 IgG in 90.4% and *Rubella* virus IgG in 98.9% of serum samples. CMV IgG antibody response was detected in 12.7%, EBV IgG in 9.5% HSV type 1 IgG in 2.2% and *Rubella* virus IgG in 7.4% of breast milk samples. Our results show that, IgG antibodies in breast milk may also have a protective role against viral infections for breastfed infants.

Key Words : Human milk, IgG antibody, CMV, EBV, HSV type 1, *Rubella* virus.

Doktora ve Yüksek Lisans Tez Özetleri

Doç. Dr. Mustafa ÖZKAN, Yüksek Lisans Tezi, 1995

Anabilim Dalı: Parazitoloji

Parazitoloji dalında tez çalışmaları kapsamında, özellikle parazitlerin yaşam döngüleri, patojeniteği ve bulaşıcı özellikleri üzerine yapılan araştırmaların sonuçları değerlendirilmiştir. Bu çalışmada, parazitlerin vektörler aracılığıyla yayılması ve hastalıklara neden olması üzerine yapılan araştırmaların sonuçları değerlendirilmiştir.

Çalışmada, özellikle vektörlerin rolü, parazitlerin yaşam döngüleri, patojeniteği ve bulaşıcı özellikleri üzerine yapılan araştırmaların sonuçları değerlendirilmiştir. Bu çalışmada, parazitlerin vektörler aracılığıyla yayılması ve hastalıklara neden olması üzerine yapılan araştırmaların sonuçları değerlendirilmiştir.

Parazitoloji dalında tez çalışmaları kapsamında, özellikle parazitlerin yaşam döngüleri, patojeniteği ve bulaşıcı özellikleri üzerine yapılan araştırmaların sonuçları değerlendirilmiştir. Bu çalışmada, parazitlerin vektörler aracılığıyla yayılması ve hastalıklara neden olması üzerine yapılan araştırmaların sonuçları değerlendirilmiştir.

PARAZİTOLOJİ ANABİLİM DALI

Parazitoloji dalında tez çalışmaları kapsamında, özellikle parazitlerin yaşam döngüleri, patojeniteği ve bulaşıcı özellikleri üzerine yapılan araştırmaların sonuçları değerlendirilmiştir. Bu çalışmada, parazitlerin vektörler aracılığıyla yayılması ve hastalıklara neden olması üzerine yapılan araştırmaların sonuçları değerlendirilmiştir.

Anabilim Dalı: Parazitoloji

DEMONSTRATION OF ANTIBODIES AGAINST PLASMODIUM VIVAX IN PATIENT WITH MALARIA AND THOSE WHOSE RISK USING THE INDIRECT FLUORESCENT ANTIBODY METHOD (IFAT) IN THE ÇUKURVA REGION

Çukurva bölgesinde yaşayan hastaların kanlarında Plasmodium vivax antijenine karşı antikorların varlığı araştırılmıştır. Bu çalışmada, parazitlerin vektörler aracılığıyla yayılması ve hastalıklara neden olması üzerine yapılan araştırmaların sonuçları değerlendirilmiştir.

Çukurva bölgesinde yaşayan hastaların kanlarında Plasmodium vivax antijenine karşı antikorların varlığı araştırılmıştır. Bu çalışmada, parazitlerin vektörler aracılığıyla yayılması ve hastalıklara neden olması üzerine yapılan araştırmaların sonuçları değerlendirilmiştir.

Adana - 1995-1996

ÇUKUROVA BÖLGESİNDE SİTMALILARDA VE SİTMA RİSKİ ALTINDA OLANLARDA İNDİREK FLORESAN ANTİKOR TEKNİĞİ (IFAT) İLE PLASMODİUM VIVAX'A KARŞI OLUŞAN ANTİKORLARIN GÖSTERİLMESİ

Ismail Soner KOLTAŞ, Doktora Tezi, 1995, 46 Sayfa

Danışmanı : Prof. Dr. Kadri ÖZCAN

Klasik kalın damla inceleme yöntemiyle, özellikle süregen sıtmalılarda, kanda parazit çok az bulunduğundan sıtma tanısını koymak güç olmaktadır. Bu durumda, parazite rastlama olasılığı azalmakta ve immünolojik yöntemler tanıya yardımcı olmaktadır.

Çalışmada, serolojik tanı yöntemlerinden İndirekt Floresan Antikor Tekniği (IFAT) ile kalın damlada parazit saptanan (sıtmalı) 441 ve parazit saptanamayan (sıtmasız) 211, toplam 652 kişinin serumlarında *Plasmodium vivax*'a karşı oluşan IgG ve IgM antikorları arandı.

Sıtma infeksiyonunu ilk kez geçiren ve hastalığın akut döneminde kan alınanlarda %59.01; daha önce sıtma geçirmeyen ve kalın damla incelemesinde parazite rastlanmayanlarda ise %2.76 oranında 1/64 ve üstündeki titrelerde antikor bulundu. Deneyde, *P.vivax* homolog ve *P.berghei* heterolog antijenleri kullanıldı. Yöntemin duyarlılığı: homolog antijene %69.16, heterolog antijende ise %4.30 olarak saptandı.

Sıtma tanısında, sadece kalın damla yönteminin kullanılmasının bazı durumlarda yetersiz kaldığı dikkate alınarak, IFAT'ında endemik bölgelerde kalın damla ile birlikte yapılmasının faydalı olacağı kanısına varıldı.

Anahtar Sözcükler : *Plasmodium vivax*, sıtma, İndirek Floresan Antikor Tekniği (IFAT).

DEMONSTRATION OF ANTIBODIES AGAINST PLASMODIUM VIVAX IN PATIENT WITH MALARIA AND THOSE UNDER RISK USING THE INDIRECT FLUORESCENT ANTIBODY METHOD (IFAT) IN THE ÇUKUROVA REGION

Since few parasites are found in the blood, particularly in the case of patients with chronic malaria, the diagnosis of malaria is difficult with the classic thick smear method. In this situation, the possibility of finding the parasite decreases and the use of immunological methods are of value in the diagnosis.

In this study, the thick smear method and the Indirect Fluorescent Antibody Technique (IFAT) were used. The presence of IgG and IgM antibodies against *Plasmodium vivax* was determined in the sera of a total of 652 persons including 441 persons in whom the malaria parasite was detected and 211 persons in whom the parasite was not detected.

Titres of 1/64 and above were detected in 59.01% of patients with a primary case of malaria in an acute stage and in 2.76% of patients who had not malaria and were thick smear negatives. In the serological test, homologous *P. vivax* and heterologous *P. berghei* antigens were used. The sensitivity with the homologous antigen was found to be 69.16% and with the heterologous antigen, 4.30%.

Taking into consideration that the use of the thick smear is insufficient in certain cases, it was decided that the use of IFAT along with the thick smear in endemic regions will be of value.

Key Words : *Plasmodium vivax*, malaria, Indirect Fluorescent Antibody Technique (IFAT)

TRİKOMONİYOZ TANISINDA; DOĞRUDAN MİKROSKOBİ, KÜLTÜR, LATEKS AGLÜTİNASYON, DOT-IMMUNOBİNDİNG ASSAY VE ELISA YÖNTEMLERİNİN KARŞILAŞTIRILMASI

Sultan TANRIVERDİ (SÖNMEZ), Doktora Tezi, 1996, 53 Sayfa

Danışmanı : Prof. Dr. Kadri ÖZCAN

Çalışmada, vajinal akıntı ve kaşıntı yakınması olan 150 ve bu gibi şikayetleri bulunmayan 20 kadından alınan örnekler kullanılmıştır. Hastalardan alınan örnekler, iki farklı besiyerine ekilmiş ve bu besiyerlerinin *T.vaginalis* üretmekteki duyarlılıkları karşılaştırılmıştır. Modifiye Diamond TYI-S-33 besiyeri %100 ve *Trichomonas ovoid* (CM 161) besiyeri %80 duyarlı bulunmuştur. Ayrıca, örnekler; doğrudan mikroskopta inceleme (DML), lateks aglütinasyon (LA), dot-immunobinding assay (DIBA) ve enzyeme linked immunosorbent assay (ELISA) yöntemleriyle incelenmiştir. Yöntemlerin sonuçları karşılaştırılırken, duyarlılık ve özgüllük için referans olarak, modifiye Diamond TYI-S-33 besiyerindeki üreme esas alınmıştır. Duyarlılık ve özgüllükleri sırasıyla; DML'nin %60 ve %100, LA'nın %86.7 ve %96.0, DIBA'nın %93.3 ve %98.7 ve ELISA'nın ise %100 ve %96.7 olarak bulunmuştur.

Sonuçların, Mc Nemar's X2 testi ile istatistiksel analizleri yapıldığında; kültürle aralarındaki fark; DML ve ELISA için önemli bulunurken ($p < 0.05$), LA ve DIBA ile anlamlı bir farklılık gözlenmemiştir ($p > 0.05$).

Buna göre; trikomonioz düşünülen, DML yöntemleriyle negatif bulunan olgulara kültür yapılmasının ve antijen arayan yöntemlerden dot-immunobinding assay yönteminin; hızlı, basit, ekonomik ve daha güvenilir bir yöntem olması nedeniyle kullanılmasının uygun olacağı kanısına varılmıştır.

Anahtar Sözcükler : Modifiye Diamond TYI-S-33, trichomonas, doğrudan mikroskopta inceleme, lateks aglütinasyon, dot-immunobinding assay, enzyeme linked immünosorbent assay.

COMPARISON OF DIRECT MICROSKOPY, CULTURE, LATEX AGGLUTINATION DOT-IMMUNOBINDING ASSAY AND ELISA METHODS IN THE DIAGNOSIS OF TRICHOMONIASIS

In this study, 150 women patient who were suffering from vaginal discharge and itching, and 20 who did not have these problems, were used. The samples taken from these patients were cultivated in two different culture media, and the sensitivity of these culture media for the growth of *T.vaginalis* was compared. The sensitivity of the modified Diamond TYI-S-33 medium was 100% and that of *Trichomonas ovoid* medium 80%. In addition, these samples; were also examined using methods of direct microscopic examination (DME),

latex agglutination (LA), dot-immunobinding assay (DIBA) and enzyme linked immunosorbent assay (ELISA). When comparing the results of the methods, the culture grown in the modified Diamond TYI-S-33 medium was used as a reference for sensitivity and specificity; the sensitivity and specificity of the DME was found to be 60% and 100%, that of the LA, 86.7% and 96.0%, that of the DIBA, 93.3% and 98.7% and that of the ELISA, 100% and 96.7%, respectively.

When the data were analyzed according to Mc Nemar's X² test, differences between the culture and, DME and between the culture and ELISA were significant ($p < 0.05$). Whereas differences between the culture and LA and between culture and DIBA were not significant ($p > 0.05$).

According to above findings, it is assumed that the cultivation and DIBA among antigens detecting methods should be used for the cases which were considered to be trichomoniosis, but found to be negative using DME. DIBA is advised because it is rapid, simple, economical and more reliable than other antigen detecting methods.

Key Words : Modified diamond TYI-S-33, *trichomonas*, direct microscopic examination, latex agglutination, dot-immunobinding assay, enzyme linked immunosorbent assay.

GIARDIA LAMBLIA'NIN TANISINDA LATEKS AGLÜTINASYON YÖNTEMİNİN UYGULANMASI

Demet ARAS, Yüksek Lisans Tezi, 1996, 47 Sayfa

Danışmanı : Prof. Dr. Kadri ÖZCAN

Çalışmada, *G.lambli*a'nın oluşturduğu giyardiyoz hastalığının tanısında; direkt mikroskopi ve lateks aglütinasyon yöntemlerinin karşılaştırılması yapılmıştır.

Bunun için, *G.lambli*a'ya karşı tavşanlarda oluşturulan antikor, 0.81 μ m çapındaki Bacto lateks partiküllerine bağlanarak lateks aglütinasyon yönteminde kullanıldı. Kontrol amacıyla, bağışık olmayan tavşan serumu aynı şekilde Bacto lateks partiküllere bağlandı.

Çalışmada, toplam 157 dışkının direkt mikroskopi yöntemiyle 76'sında (%48.4) *G.lambli*a kist veya trofozoitleri görülmüştür. Lateks aglütinasyon yönteminde ise bu 157 dışkının 89'unda (%56.7) *G.lambli*a antijeni pozitif bulunmuştur.

Lateks aglütinasyon yöntemi, *G.lambli*a tanısında direkt mikroskopiye göre duyarlılığı %72.4 olarak bulunmuştur.

Direkt mikroskobide *G.lambli*a negatif olan 81 dışkı örneğinde, lateks aglütinasyon yöntemiyle 34'ünde (%42.0) pozitiflik elde edildiğinden *G.lambli*a tanısında özgülüğü %58.0 olarak bulundu.

Lateks aglütinasyon yönteminin giyardiyoz tanısında güvenle kullanılması daha çok sayıda örnekler üzerinde çalışılmasının ve yöntemin geliştirilmesinin yararlı olacağı kanısına varılmıştır.

Anahtar Sözcükler : Giardia lamblia, kist, mikroskopi, lateks aglütinasyon (LA).

USE OF THE LATEX AGGLUTINATION METHOD IN THE DIAGNOSIS OF GIARDIA LAMBLIA

In this study, direct microscopy and latex agglutination test were compared in the diagnosis of Giardiasis caused by *G.lambli*a. For this purpose, the antibodies from the immunized rabbits against the *G.lambli*a connected with 0.81 μ m diameter particles of the Bacto latex were used for the latex agglutination test. The sera from non-immunized rabbits which used as was a control were treated with the same method as given above. *G.lambli*a cyst and/or trophozoites were found in 76 (48.4%) of the 157 stool specimens totally examined by the direct microscopy method while *G.lambli*a antigen was positive in 89 (56.7%) stool specimens using the latex agglutination test. In the diagnosis of *G.lambli*a, the rapid latexagglutination test was more than that of direct

microscopy method sensitive with a rate of 72.4%. In order to check the validity of the rapid latex agglutination, 81 stool specimens were examined by the latex agglutination test and 34 (42.0%) of them were found to be positive. Therefore in the diagnosis of *G.lamblia* the rapid latex agglutination test was less specific with a rate of 58% compared to that of the direct microscopy method. It was concluded that in order to suggest the rapid latex agglutination test as a reliable method, more stool specimens must be examined and this method must be developed further.

Key Words : *G.lamblia*, cyst, microscopy, latex agglutination (LA)

USE OF THE LATEX AGGLUTINATION METHOD IN THE DIAGNOSIS OF GIARDIA LAMBLIA

In this study, direct microscopy and latex agglutination test were compared in the diagnosis of Giardiasis caused by *Giardia*. For this purpose, the sediments from the immunized rabbits against the *Giardia* infected with 0.81 µm diameter particles of the Bacto latex were used for the latex agglutination test. The sera from non-immunized rabbits which used as a control were tested with the same method as given above. *Giardia* cysts and trophozoites were found in 76 (94.4%) of the 157 stool specimens tested by the direct microscopy method while *Giardia* infection was positive in 89 (56.7%) stool specimens using the latex agglutination test. In the diagnosis of *Giardia*, the rapid latex agglutination test was more than that of direct

LEISHMANIA'NIN İN-VİTRO ÜRETİLMESİ

Gölnaz ÇULHA, Yüksek Lisans Tezi, 1996, 43 Sayfa

Danışmanı : Prof. Dr. Kadri ÖZCAN

Dünyanın en önemli sağlık sorunlarından birini parazit infeksiyonları oluşturmaktadır. Son yıllarda, dünyada; sıtma, şistozomiyoz ve toksoplazmoda olduğu gibi leişmanyozda da artma görülmüştür.

Çalışmada, iki Leishmania suşunun farklı besiyerlerde olan uyumu ve duyarlılığı araştırıldı. Bu amaçla *Leishmania tropica*'nın 55 pasaj devam ettirilen Trop, diğeri 15 pasaj yapılan Harran suşları değişik besiyerlerine ekilerek duyarlılık deneyleri yapıldı. Tüm besiyerlerine 7×10^6 promastigot ekildi. Besiyerlerinden 24 saat ara ile $10 \mu\text{l}$ örnek alınarak sayımları yapıldı. Buna göre, NNN+RPMI 1640+%10 sıcakta inaktive edilmiş sığır serumlu ve standard NNN besiyerlerinde en yüksek üreme yoğunluğu elde edildi. Sıvı besiyerinin ise her iki suşa da uyum ve dayanıklılık bakımından uygun olmadığı görüldü.

Leyişmanyoz tanısında; direkt preparat yapma yönteminin kullanılmasının bazı durumlarda yetersiz kaldığı dikkate alınarak endemik bölgelerde; NNN ve Modifiye edilen NNN besiyerlerinde kültürünün yapılmasının faydalı olacağı düşünüldü.

Anahtar Sözcükler : *Leishmania tropica*, NNN, Buyyon, RPMI 1640, M-199.

IN VITRO GROWTH OF LEISHMANIA

Parasitic infections are among the most important health problems in the world. In recent years, in the world leishmaniosis has also increased as much as malaria, schistomiosis.

In this study, the adaptation and sensitivity of two *Leishmania* isolates to different media were investigated. Sensitivity of two isolates of *Leishmania tropica* to different culture media was investigated with 55 passages of Trop strain and 15 passages of Harran strains. The density of promastigotes used for cultivation was 7×10^6 for each media. $10 \mu\text{l}$ sample, for counting the parasites, was taken at 24 hour intervals. The highest growth rate obtained with the two media; standard NNN and NNN+RPMI 1640+10% heat inactivated calf sera. Liquid media were found to be unsuitable for both of the isolates in terms of adaptation and resistance.

Since the direct thin smear preparations seem to be insufficient for diagnosis of leishmaniosis in some cases, the cultivation of parasites on standard and modified NNN media was thought to be more sufficient in epidemic areas.

Key Words : *Leishmania tropica*, NNN, Buyyon, RPMI 1640, M-199.

(Faint, illegible text, likely bleed-through from the reverse side of the page)

IN VITRO GROWTH OF LEISHMANIA

(Faint, illegible text, likely bleed-through from the reverse side of the page)

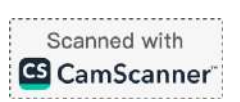

Doktora ve Yüksek Lisans Tez Özetleri

PEDİATRİK HEMATOLOJİ BİLİM DALI

Adana - 1995-1996

THALASSEMİA MAJÖRLÜ ÇOCUKLARDA SELENYUM, GLUTATYON PEROKSİDAZ VE GLUTATYON REDÜKTAZ

Ülkü YOLCU, Yüksek Lisans Tezi, 1995, 52 Sayfa

Danışmanı : Prof. Dr. Yurdanur KILINÇ

Thalassemia majörlü 6-12 yaş arası 13 hasta ile aynı yaş grubunda olan 14 sağlıklı kontrol araştırma kapsamına alındı. Hasta ve kontrollerde eritrosit ve plazma seleniyumu ile eritrosit glutatyon peroksidaz (GSH-Px) ve glutatyon redüktaz (GSH-Rx) aktivitelerine bakıldı.

Thalassemia majörlü hasta grubunun eritrosit seleniyumu $0.056 \pm 0.015 \mu\text{g/ml}$, plazma seleniyumu $0.030 \pm 0.010 \mu\text{g/ml}$ bulundu. Sağlıklı kontrollerde ise, eritrosit seleniyumu $0.151 \pm 0.072 \mu\text{g/ml}$, plazma seleniyumu ise $0.054 \pm 0.101 \mu\text{g/ml}$ olarak bulundu.

Thalassemia majörlü hastalarda eritrosit GSH-PX aktivitesi $3.198 \pm 1.332 \text{ Ü/g Hb}$, kontrollerde $9.017 \pm 4.730 \text{ Ü/g Hb}$ olarak bulundu.

GSH-Rx aktivitesi 3 hastada normal bulunurken 10 hastada normalin altında bulundu. Kontrollerin hepsinde ise eritrosit GSH-Rx aktivitesi normaldi.

Anahtar Sözcükler : Glutatyon peroksidaz (GSH-Px), glutatyon redüktaz (GSH-Rx) seleniyum.

SELENIUM, GLUTATHIONE PEROXIDASE AND GLUTATHIONE REDUCTASE IN CHILDREN WITH THALASSEMIA MAJOR

13 patients with thalassemia major aged between 6-12 years and 14 healthy children in the same age group have been examined. From each patient and control, plasma and erythrocyte selenium levels, erythrocyte glutathione peroxidase activity and glutathione reductase activity were measured.

For the patients with thalassemia major, the erythrocyte selenium levels were found $0.056 \pm 0.015 \mu\text{g/ml}$ and plasma selenium levels were measured $0.030 \pm 0.010 \mu\text{g/ml}$. For the healthy group the erythrocyte selenium levels were $0.151 \pm 0.072 \mu\text{g/ml}$ and plasma selenium levels were measured as $0.054 \pm 0.101 \mu\text{g/ml}$.

The erythrocyte GSH-PX levels were measured as $3.198 \pm 1.332 \text{ U/g Hb}$ and $9.017 \pm 4.730 \text{ U/g Hb}$ for the patients with thalassemia major and the healthy groups respectively.

GSH-Rx activity was less than normal values in ten of the patients while only three of them were normal. On the other hand erythrocyte GSH-RX activity was normal in the control group.

Key Words : Glutathione peroxidase (GSH-Px), glutathione reductase (GSH-Rx), selenium.

ERİTROSİTLER GLUKOZ-6-FOSFAT DEHİDROGENAZ ENZİM EKSİKLİĞİNDE GLUTATYON PEROKSİDAZ, GLUTATYON REDÜKTAZ VE VİTAMİN E DÜZEYLERİ

Sevil ÖZTÜRK, Yüksek Lisans Tezi, 1996, 84 Sayfa

Danışmanı : Prof. Dr. Yurdanur KILINÇ

Glukoz-6-Fosfat Dehidrogenaz enzim eksikliği olan 5-20 yaş arası 14 olgu ile aynı yaş grubunda olan 14 sağlıklı kontrol, araştırma kapsamına alındı. Hasta ve kontrollerde eritrosit G6PD (kalitatif ve kantitatif), eritrosit glutatyon peroksidaz (GSH-Px), glutatyon redüktaz (GSH-Rx) aktivitelerine ve serum Vitamin E düzeyine bakıldı.

Serum vitamin E düzeyleri, glukoz-6-fosfat dehidrogenaz enzim eksikliği olan grupta $5,34 \pm 0,99 \mu\text{g/ml}$; sağlıklı kontrollerde ise, $7,11 \pm 1,67 \mu\text{g/ml}$ olarak bulundu ($p < 0,05$). G6PD enzim eksikliği olanlarda eritrosit G6PD aktivitesi $2,84 \pm 0,91 \text{Ü/g Hb}$. kontrollerde $9,32 \pm 3,40 \text{Ü/g Hb}$ olarak bulundu ($p < 0,05$).

G6PD enzim eksikliği olanlarda eritrosit GSH-Px aktivitesi $3,24 \pm 0,90 \text{Ü/g Hb}$, kontrollerde $9,09 \pm 2,35 \text{Ü/g Hb}$ olarak bulundu.

GSH-Rx aktivitesi 14 kişide normalin altında bulundu. Diğer taraftan, kontrollerin hepsinde ise eritrosit GSH-Rx aktivitesi normaldi.

Anahtar Sözcükler : Gluktatyon peroksidaz (GSH-Px), glutatyon redüktaz (GSH-Rx), vitamin E.

THE LEVELS OF GLUTATHIONE PEROXIDASE, GLUTATHIONE REDUCTASE AND VİTAMİN E IN ERYTHROCYTIC GLUCOSE-6-PHOSPHATE DEHYDROGENASE ENZYME DEFICIENCY

In this study, 14 cases with glucose-6-phosphate dehydrogenase deficiency aged between 5-20 years old and 14 healthy control in the same age group have been included. Erythrocytic G6PD activities (both qualitative and quantitative) glutathione reductase (GSH-Rx), and glutathione peroxidase (GSH-Px) and serum vitamin E levels have been determined in G6PD deficient cases and controls. The mean serum Vitamin E levels were $5,34 \pm 0,99 \mu\text{g/ml}$ in the cases with glucose-6-phosphate dehydrogenase deficiency, and serum vitamin E levels were measured as $7,11 \pm 1,67 \mu\text{g/ml}$ in the healthy group.

The erythrocytic G6PD levels were $2,84 \pm 0,91 \text{Ü/g Hb}$ in G6PD deficient cases and $9,32 \pm 3,40 \text{Ü/g Hb}$ in healthy group.

The mean erythrocytic GSH-Px levels were 3.24 ± 0.90 Ü/g Hb and 9.09 ± 2.35 Ü/g Hb in the cases with glucose-6-phosphate dehydrogenase deficiency and the healthy group, respectively.

GSH-Rx activity was lesser than normal values in Fourteen cases. On the other hand, erythrocytic GSH-Rx activity was normal in the control group.

Key Words : Glutathione peroxidase (GSH-Px), glutathione reductase (GSH-Rx), vitamin E.

Doktora ve Yüksek Lisans Tez Özetleri

TIBBİ BİYOLOJİ ANABİLİM DALI

Adana - 1996

ÇUKUROVA BÖLGESİNDEKİ SIVRISİNEKLERDE GELİŞEN FİZYOLOJİK İNSEKTİSİT DİRENCİNİN İNCELENMESİ

Ümit LÜLEYAP, Doktora Tezi, 1996, 78 Sayfa

Danışmanı : Prof. Dr. Halil KASAP

Türkiye'de ve özellikle Adana bölgesinde, 1957 yılından itibaren halk sağlığı ve tarımsal mücadele amacıyla vektör ve zararlı türlere karşı yoğun şekilde farklı gruplardan insektisitler kullanılmıştır.

İnsan sıtma hastalığının vektörü olan *An. sacharovi* ve benzer böceklerde insektisitlere karşı gelişen direnci tespit etmek için günümüzde uygulanan hassasiyet testleri başarılı bir şekilde kullanılmaktadır. Fakat, bu yöntem ile fizyolojik direnç konusunda detaylı bilgi alınamadığı için biyokimyasal ve genetik temele dayanan alternatif yöntemler geliştirilmiştir.

Bu çalışmanın ilk aşamasında, farklı sezonlarda insektisit uygulamalarının yoğun olduğu; Tabaklar, Herekli köyleri ve nispeten az insektisit kullanılan Menekşe köyü ile hiçbir insektisit baskısı altında bulunmayan ve tüm yıl boyunca aktif olan Laboratuvar Kolonisine ait *An sacharovi* ergin dişileri de arazi örnekleriyle kıyaslanması amacıyla teste maruz bırakıldılar. Hassasiyet testlerinde; DDT %4, Malathion %5, Propoxur %1, Deltamethrin %0.025 ve Permethrin %0.25 insektisitlerinin letal dozları kullanarak örnekler hassas ve dirençli olarak gruplandırıldı.

Çalışmanın ikinci aşamasında, üç enzim çalışmış olup, bunlar; Organofosfat ve Karbamat insektisit direncinde hedef yapı olan Asetilkolin Esteraz (AchE) enzimi ile Organoklor ve Pyrethroid insektisitlerin etkisizleştirilmesinde çok büyük rolü olan Glutasyon S-Transferaz (GST) ve tüm insektisit gruplarının etkisizleştirilmesinde rolü olan non-spesifik Genel Esteraz enzimleri çalışıldı. Hassasiyet test sonuçlarına göre oluşturduğumuz gruplandırma ile aynı örneklerde 3 enzim için ölçtüğümüz aktivite oranları arasında uyumun nasıl olduğunun anlaşılması için yaptığımız diskriminant analizinde; AchE enzimi için %76.6, GST az enzimi için %74.1 ve Genel Esteraz enzimi için de %62.2 gibi oldukça yüksek bir uyumluluk tespit edildi.

Her üç enzim için de saptadığımız aktivitelerin, dirençlilerde hassaslardan anlamlı derecede daha yüksek olmasının yanında gonoaktif döneme ait enzim aktivitelerinin de yağlanmış sezondan anlamlı derecede daha yüksek olduğu bulundu. Ayrıca, çok yoğun insektisit kullanılan lokalitelere ait AchE, GST ve Genel Esteraz enzim aktivitelerinin, nispeten az ve hiç insektisit kullanılmayan lokalitelere nazaran daha yüksek aktivite gösterdiği bulundu.

Anahtar Sözcükler : *An. sacharovi*, insektisitler, direnç enzimleri, hassasiyet testleri.

A STUDY OF THE DEVELOPMENT OF PHYSIOLOGICAL INSECTICIDE RESISTANCE IN MOSQUITOES IN THE ÇUKUROVA REGION

Since 1957, a considerable amount of different groups of insecticides has been used in Turkey especially in Adana, for the control of agricultural pests and vectors of Public Health importance.

The susceptibility test have been successfully applied for many years to determine the insecticide resistance raised in pest and vector insects including *An. sacharovi*, the most important human malaria vector in Turkey. As this method does not allow to obtain sufficient information about physiological resistance, an alternative method of enzyme test based on biochemical and genetic evaluations has been developed.

In this study both methods were used for comparison. First of all the susceptibility for insecticides were tested in adult females of *An.sacharovi* collected in various seasons from Tabaklar and Herekli villages where insecticides are used intensively for both agricultural and vector control purposes and from Menekşe village where insecticide applications are more limited. Samples taken from laboratory colonies representing the mosquitoes under non-insecticide pressure during gonoactive season were also tested to compare with the field material. By the susceptibility test using lethal doses of DDT 4%, Malathion 5%, Propoxur %1, Deltamethrin 0.025% and Permethrin 0.25% each sample was divided into resistant and susceptible groups.

Secondly the changes in the activity levels of enzymes were studied in these groups. Three enzymes were tested; Acetylcholine Esterase (AChE) which is the target site in the organophosphate and carbamate insecticide resistance, Glutathione S-Transferase (GST) which has a significant role in detoxification of organochlorine and pyrethroide insecticides and non-specific General Esterase which has a role in detoxification of all insecticides. The discriminant analysis which was used to understand the fitness between the grouping by susceptibility tests and the enzyme activity levels in these groups showed considerably high fitness rates 76.6% for AChE, 74.1 for GST and 62.2% for General Esterase.

The activities of the three enzymes were found in higher levels in resistant groups than susceptibles and also higher levels in gonoactive period than in hibernation season. It was also found that AchE, GST and General Esterase enzyme activities were higher in the localities under intensive insecticide application than in the localities where insecticides are used in lesser quantities or none.

Key Words : *An. sacharovi*, insecticides, resistance enzymes, susceptibility tests.

YAZAR DİZİNİ

- A -

APAN Teoman 111
ATÇI Şelale 11, 65
ATTİLA Gülen 47
AYLANTEKİN Suzan 105

- B -

BİLGİNER Birgül 85
BOĞA Ayper 84
BÜYÜKAŞAR Kansu 11, 68

- C -

COŞKUN Sema 116

- Ç -

ÇULHA Gülnaz 129

- D -

DEMİRKAZIK Ayşe 35
DİKMEN Atilla 11
DORAN Figen 7

- E -

EBRAHİMİSADR Remziye 109
ERGİN Mehmet 7
ERAT (ÇAYDERE) Fatma 97

- G -

GÖÇMEN Cemil 11

- İ -

İDRİSOĞLU Şenay 104
İLKİT M. Macit 110
İNCE Gonca 75

- K -

KARA Zeliha 117
KARACAOĞLU (ERDOĞAN) Nurten 93
KARATAŞ Yusuf 11, 66
KAYA (TEMİZER) Songül 41
KENDİRCİ Ayşe 81
KOLTAŞ İ. Soner 123
KONTER Erkut 29
KUMCU (KARABAL) Eda 11, 72
KURDAK (KARAKUŞ) Hayrunur 77
KURT (AĞDEMİR) Güneş 103
KÜÇÜKOĞLU Melek 86

- L -

LÜLEYAP Ümit 139

- M -

MENTEŞ Meltem 114

- O -

ORUÇ Oya 91

- Ö -

ÖCAL Işıl 11
ÖNDER Serpil 11
ÖNER Ayşe 55
ÖNER Sibel 99
ÖZSAĞLAM Hüseyin 58
ÖZTÜRK Sevil 134

- P -

PELİT Aykut 36
POLAT Huriye 116

- S -

SALMAN İsmail 25
SEÇİLMİŞ M. Ata 70
SEVİMLİ Şükran 95

- T -

TAMER Lülüfer 52
TANRIVERDİ (SÖNMEZ) Sultan 125
TOPLARIŞLETEN Ferahnaz 119

- U -

UÇAR Peyman 11

- V -

VARİNLİ İlter 7
VARİNLİ Seyhan 7

- Y -

YALIN (SERİN) Serap 60
YILDIZLI (GÖRAL) Meryem 43
YOLCU Ülkü 133
YÜCEBİLGİÇ Güzide 49

DANIŞMAN DİZİNİ

- A -

AKBABA Muhsin 95
ALPASLAN Nazan 97, 99

- B -

BAYSAL Firuz 11, 56
BURGUT Refik 41, 43

- D -

DERE Fahri 25
DİKMEN Atilla 68

- E -

ERKEN Eren 103, 105

- G -

GÖNCÜ Kamil 75, 77
GÜNAY İsmail 35, 36

- İ -

İNANÇ Banu 29
İSPİR Turgay 49, 52, 55

- K -

KASAP Halil 139
KAYRIN Levent 58
KILINÇ Yurdanur 133, 134
KÖKSAL Fatih 116, 117

- Ö -

ÖGÜLENER Nuran 72
ÖZBEK Süleyman 104
ÖZCAN Kadri 123, 125, 127, 129
ÖZGÜNEN Tuncay 84, 86

- Ş -

ŞİNGİRİK Ergin 65, 70

- T -

TUNCER Ahmet 89, 91, 93

- Y -

YAMAN Akgün 111
YARKIN Fügen 110, 116, 119
YİĞİT Sait 109, 113, 114
YÜREĞİR Güneş T. 47

Çukurova Üniversitesi Basımevi, ADANA